

OKUL NET LİSTESİ (LGS sıralı)

KATILIMLAR

İL		İLÇE		OKUL						SINAV ADI						OKUL	İLÇE	İL	GENEL												
SAMSUN		ALAÇAM		GÖKÇEBOĞAZ ORTAOKULU						7. SINIF 3. DENEME						31	214	225	8128												
Sıra	Ö.No	İsim	Sınıf	Sözel (TÜR)			Sözel (SOS)			Sözel (DİN)			Sözel (İNG)			Sayısal (MAT)			Sayısal (FEN)			Toplam		LGS	Dereceler						
				Türkçe			SOSYAL BİLGİLER			Din K.ve A.B.			İngilizce			Matematik			Fen			D Y N	D Y N	Puanı	Snf	Okul	İlçe	İL	Genel		
				D	Y	N	D	Y	N	D	Y	N	D	Y	N	D	Y	N	D	Y	N	D	Y	N	D	Y	N				
Genel Ortalama				9	9	5,84	5	4	3,61	5	4	4,10	4	4	2,98	7	8	4,02	10	8	7,07	40	37	27,62	284,100						
Okul Ortalaması				7	9	4,38	5	3	3,97	5	4	3,55	4	3	3,12	5	6	2,98	10	6	8,41	37	32	26,41	279,190						
1	7	TA KE	7A	17	3	16,00	9	1	8,67	7	3	6,00	8	2	7,33	11	5	9,33	20	0	20,00	72	14	67,33	420,497	1	1	14	14	577 % 7,10	
2	56	DE TO	7A	14	6	12,00	10	0	10,00	8	2	7,33	9	1	8,67	11	5	9,33	18	2	17,33	70	16	64,66	400,464	2	2	18	18	839 % 10	
3	8	YU ER	7A	13	6	11,00	8	2	7,33	7	3	6,00	9	1	8,67	14	6	12,00	17	3	16,00	68	21	61,00	396,488	3	3	22	22	881 % 11	
4	80	HI TU	7B	12	4	10,67	7	2	6,33	8	1	7,67	2	3	1,00	5	4	3,67	18	0	18,00	52	14	47,34	353,860	1	4	36	36	1595 % 20	
5	104	ŞA KA	7A	11	9	8,00	7	3	6,00	7	3	6,00	8	2	7,33	11	6	9,00	14	5	12,33	58	28	48,66	351,658	4	5	37	37	1638 % 20	
6	41	AH SÖ	7B	10	6	8,00	6	1	5,67	7	2	6,33	7	2	6,33	8	4	6,67	16	4	14,67	54	19	47,67	348,424	2	6	41	41	1721 % 21	
7	99	RÜ ŞA	7A	11	8	8,33	6	4	4,67	9	1	8,67	6	4	4,67	8	7	5,67	13	5	11,33	53	29	43,34	332,156	5	7	54	55	2111 % 26	
8	0	ME ŞA	7A	11	7	8,67	6	2	5,33	6	3	5,00	6	1	5,67	8	4	6,67	12	4	10,67	49	21	42,01	331,581	6	8	55	56	2120 % 26	
9	172	RÜ ŞE	7B	12	7	9,67	6	4	4,67	5	4	3,67	8	1	7,67	10	4	8,67	8	9	5,00	49	29	39,35	322,395	3	9	63	64	2372 % 29	
10	6	RE AK	7B	7	13	2,67	4	6	2,00	7	3	6,00	1	9	-2,00	4	4	2,67	17	3	16,00	40	38	27,34	293,471	4	10	85	87	3229 % 40	
11	109	YU KA	7B	7	12	3,00	7	2	6,33	5	2	4,33	8	2	7,33	5	5	3,33	10	4	8,67	42	27	32,99	288,152	5	11	87	90	3391 % 42	
12	86	ME CA	7B	6	14	1,33	2	4	0,67	3	4	1,67	5	3	4,00	6	4	4,67	14	3	13,00	36	32	25,34	284,589	6	12	90	93	3517 % 43	
13	1	AR UY	7A	9	9	6,00	7	3	6,00	7	3	6,00	5	5	3,33	6	9	3,00	9	10	5,67	43	39	30,00	283,591	7	13	91	94	3560 % 44	
14	116	AY YI	7B	9	11	5,33	5	5	3,33	4	6	2,00	3	7	0,67	0	2	-0,67	16	4	14,67	37	35	25,33	282,911	7	14	93	96	3586 % 44	
15	54	ÇI GÜ	7A	6	12	2,00	6	3	5,00	5	5	3,33	8	2	7,33	4	13	-0,33	14	3	13,00	43	38	30,33	279,792	8	15	97	100	3693 % 45	
16	70	EY GÜ	7B	7	8	4,33	6	2	5,33	7	1	6,67	0	1	-0,33	2	0	2,00	7	1	6,67	29	13	24,67	270,449	8	16	106	109	4025 % 50	
17	112	ZE ÇA	7A	10	9	7,00	4	6	2,00	2	8	-0,67	8	2	7,33	3	8	0,33	9	6	7,00	36	39	22,99	267,617	9	17	109	112	4145 % 51	
18	4	ME B	7B	6	11	2,33	4	6	2,00	4	5	2,33	3	5	1,33	6	11	2,33	12	6	10,00	35	44	20,32	265,654	9	18	112	115	4231 % 52	
19	113	ZE KE	7B	5	12	1,00	8	2	7,33	4	3	3,00	4	3	3,00	4	7	1,67	9	3	8,00	34	30	24,00	262,295	10	19	118	121	4355 % 54	
20	59	EM OS	7A	9	11	5,33	7	3	6,00	6	4	4,67	6	4	4,67	5	15	0,00	6	14	1,33	39	51	22,00	249,716	10	20	129	133	4873 % 60	
21	89	MU GE	7A	5	5	3,33	2	2	1,33	6	2	5,33							6	4	4,67	19	13	14,66	240,466	11	21	137	145	5260 % 65	
22	76	HA TO	7A	4	8	1,33	6	4	4,67	6	3	5,00	0	5	-1,67	1	2	0,33	8	7	5,67	25	29	15,33	240,292	12	22	138	146	5270 % 65	
23	103	SÜ AÇ	7A	3	4	1,67	2	2	1,33	1	4	-0,33							9	5	7,33	15	15	10,00	233,691	13	23	144	153	5586 % 69	
24	9	KU AY	7B	4	11	0,33	3	6	1,00	3	6	1,00	3	5	1,33	2	9	-1,00	10	9	7,00	25	46	9,66	226,174	11	24	153	162	5934 % 73	
25	52	CA GÜ	7B	3	11	-0,67	3	4	1,67	2	7	-0,33	3	3	2,00	4	5	2,33	5	6	3,00	20	36	8,00	221,697	12	25	157	166	6135 % 75	
26	0	SE EK	7B	4	12	0,00	1	4	-0,33	3	7	0,67	1	3	0,00	6	11	2,33	5	12	1,00	20	49	3,67	211,953	13	26	170	179	6620 % 81	
27	57	EC İŞ	7B	3	14	-1,67	1	5	-0,67	4	5	2,33	5	3	4,00	3	11	-0,67	7	9	4,00	23	47	7,32	211,457	14	27	171	180	6637 % 82	
28	42	AL OV	7A	2	2	1,33	1	1	0,67	3	2	2,33	0	1	-0,33	0	1	-0,33	2	2	1,33	8	9	5,00	210,623	14	28	172	181	6685 % 82	
29	3	MÜK REM ÇALI	7A	5	15	0,00	5	5	3,33	2	8	-0,67	1	9	-2,00	4	16	-1,33	5	15	0,00	22	68	-0,67	191,932	15	29	195	205	7534 % 93	
30	55	DE ÖZ	7B	4	16	-1,33	3	7	0,67	3	7	0,67	1	9	-2,00	5	11	1,33	4	16	-1,33	20	66	-1,99	191,435	15	30	196	206	7556 % 93	
31	105	Tİ DU	7A	3	13	-1,33	6	4	4,67	1	9	-2,00	3	5	1,33	0	2	-0,67	4	16	-1,33	17	49	0,67	189,341	16	31	204	215	7621 % 94	

OKUL NET LİSTESİ (LGS sıralı)

										KATILIMLAR																			
										OKUL	İLÇE	İL	GENEL																
İL	İLÇE	OKUL			SINAV ADI			OKUL	İLÇE	İL	GENEL																		
SAMSUN	ALAÇAM	GÖKÇEBOĞAZ ORTAOKULU			7. SINIF 3. DENEME			31	214	225	8128																		
Sıra	Ö.No	İsim	Sınıf	Sözel (TÜR)	Sözel (SOS)	Sözel (DİN)	Sözel (İNG)	Sayısal (MAT)	Sayısal (FEN)																				
				Türkçe SOSYAL BİLGİLER			Din K.ve A.B.			İngilizce		Matematik		Fen		Toplam	LGS	Dereceler											
				D	Y	N	D	Y	N	D	Y	N	D	Y	N	D	Y	N	Puanı	Snf	Okul	İlçe	İl	Genel					
Genel Ortalama				9	9	5,84	5	4	3,61	5	4	4,10	4	4	2,98	7	8	4,02	10	8	7,07	40	37	27,62	284,100				
Okul Ortalaması				7	9	4,38	5	3	3,97	5	4	3,55	4	3	3,12	5	6	2,98	10	6	8,41	37	32	26,41	279,190				

NET ORTALAMALARINA GÖRE KIYASLAMA

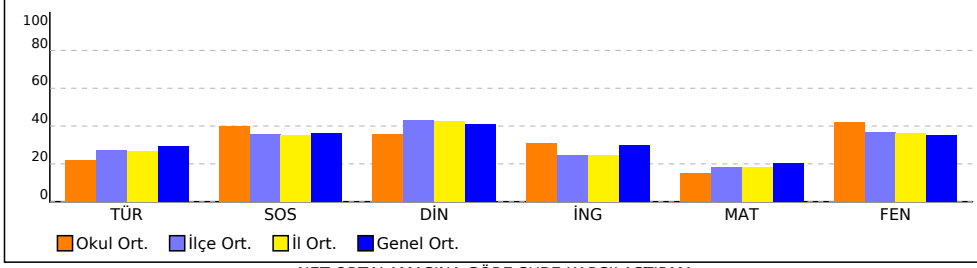

PUAN ORT. GÖRE KIYAS

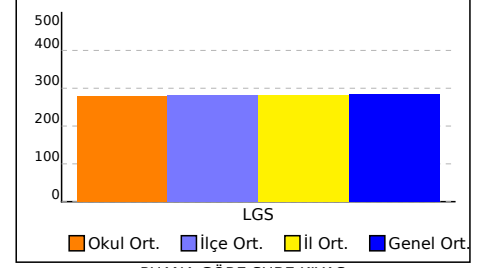

NET ORTALAMASINA GÖRE ŞUBE KARŞILAŞTIRMA

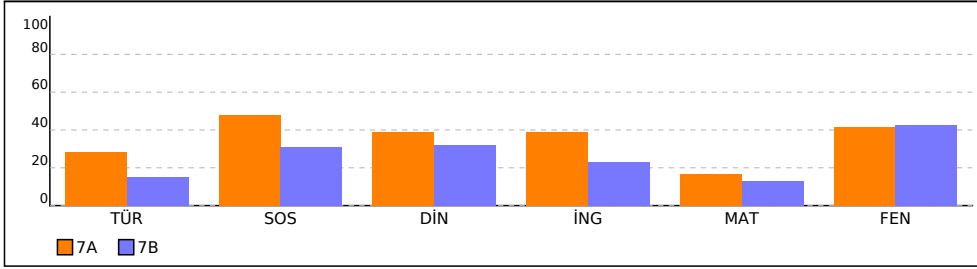

PUANA GÖRE ŞUBE KIYAS

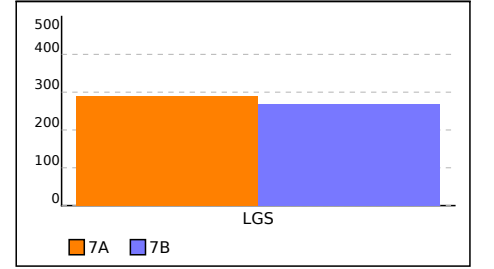

7A SINIFI NET LİSTESİ (LGS sıralı)

7A SINIFI NET LİSTESİ (LGS sıralı)										KATILIMLAR																			
İL		İLÇE		OKUL			SINAV ADI			OKUL	İLÇE	İL	GENEL																
SAMSUN		ALAÇAM		GÖKÇEBOĞAZ ORTAOKULU			7. SINIF 3. DENEME			31	214	225	8128																
Sıra	Ö.No	İsim	Sınıf	Sözel (TÜR)			Sözel (SOS)			Sözel (DİN)			Sözel (İNG)			Sayısal (MAT)			Sayısal (FEN)			Toplam			LGS	Dereceler			
				Türkçe	SOSYAL BİLGİLER	ER K.ve A.B.	İngilizce	Matematik	Fen	D	Y	N	D	Y	N	D	Y	N	D	Y	N	Puanı	Snf	Okul	İlçe	İl	Genel		
Genel Ortalama				9	9	5,84	5	4	3,61	5	4	4,10	4	4	2,98	7	8	4,02	10	8	7,07	40	37	27,62	284,100				
Okul Ortalaması				7	9	4,38	5	3	3,97	5	4	3,55	4	3	3,12	5	6	2,98	10	6	8,41	37	32	26,41	279,190				

SINIF: 7A																															
1	7	TA KE	7A	17	3	16,00	9	1	8,67	7	3	6,00	8	2	7,33	11	5	9,33	20	0	20,00	72	14	67,33	420,497	1	1	14	14	577	% 7,10
2	56	DE TO	7A	14	6	12,00	10	0	10,00	8	2	7,33	9	1	8,67	11	5	9,33	18	2	17,33	70	16	64,66	400,464	2	2	18	18	839	% 10
3	8	YU ER	7A	13	6	11,00	8	2	7,33	7	3	6,00	9	1	8,67	14	6	12,00	17	3	16,00	68	21	61,00	396,488	3	3	22	22	881	% 11
4	104	ŞA KA	7A	11	9	8,00	7	3	6,00	7	3	6,00	8	2	7,33	11	6	9,00	14	5	12,33	58	28	48,66	351,658	4	5	37	37	1638	% 20
5	99	RÜ ŞA	7A	11	8	8,33	6	4	4,67	9	1	8,67	6	4	4,67	8	7	5,67	13	5	11,33	53	29	43,34	332,156	5	7	54	55	2111	% 26
6	0	ME ŞA	7A	11	7	8,67	6	2	5,33	6	3	5,00	6	1	5,67	8	4	6,67	12	4	10,67	49	21	42,01	331,581	6	8	55	56	2120	% 26
7	1	AR UY	7A	9	9	6,00	7	3	6,00	7	3	6,00	5	5	3,33	6	9	3,00	9	10	5,67	43	39	30,00	283,591	7	13	91	94	3560	% 44
8	54	Çİ GÜ	7A	6	12	2,00	6	3	5,00	5	5	3,33	8	2	7,33	4	13	-0,33	14	3	13,00	43	38	30,33	279,792	8	15	97	100	3693	% 45
9	112	ZE ÇA	7A	10	9	7,00	4	6	2,00	2	8	-0,67	8	2	7,33	3	8	0,33	9	6	7,00	36	39	22,99	267,617	9	17	109	112	4145	% 51
10	59	EM OS	7A	9	11	5,33	7	3	6,00	6	4	4,67	6	4	4,67	5	15	0,00	6	14	1,33	39	51	22,00	249,716	10	20	129	133	4873	% 60
11	89	MU GE	7A	5	5	3,33	2	2	1,33	6	2	5,33							6	4	4,67	19	13	14,66	240,466	11	21	137	145	5260	% 65
12	76	HA TO	7A	4	8	1,33	6	4	4,67	6	3	5,00	0	5	-1,67	1	2	0,33	8	7	5,67	25	29	15,33	240,292	12	22	138	146	5270	% 65
13	103	SÜ AÇ	7A	3	4	1,67	2	2	1,33	1	4	-0,33							9	5	7,33	15	15	10,00	233,691	13	23	144	153	5586	% 69
14	42	AL OV	7A	2	2	1,33	1	1	0,67	3	2	2,33	0	1	-0,33	0	1	-0,33	2	2	1,33	8	9	5,00	210,623	14	28	172	181	6685	% 82
15	3	MÜK REM ÇALI	7A	5	15	0,00	5	5	3,33	2	8	-0,67	1	9	-2,00	4	16	-1,33	5	15	0,00	22	68	-0,67	191,932	15	29	195	205	7534	% 93
16	105	Tİ DU	7A	3	13	-1,33	6	4	4,67	1	9	-2,00	3	5	1,33	0	2	-0,67	4	16	-1,33	17	49	0,67	189,341	16	31	204	215	7621	% 94

NET ORTALAMALARINA GÖRE KIYASLAMA

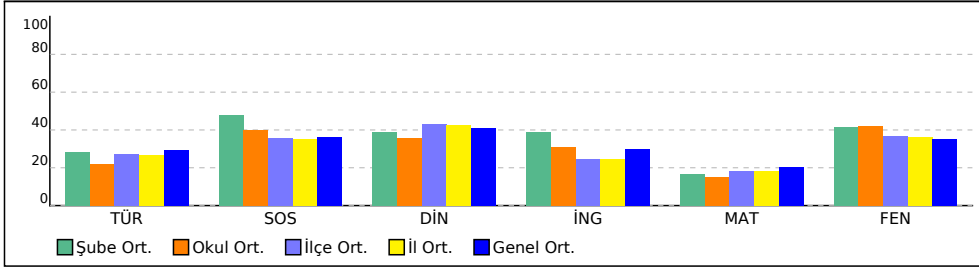

PUAN ORT. GÖRE KIYAS

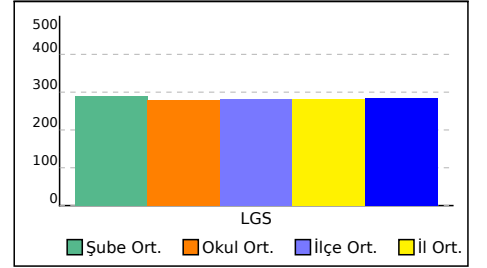

7B SINIFI NET LİSTESİ (LGS sıralı)

										KATILIMLAR																					
İL		İLÇE		OKUL				SINAV ADI				OKUL	İLÇE	İL	GENEL																
SAMŞUN		ALAÇAM		GÖKÇEBOĞAZ ORTAOKULU				7. SINIF 3. DENEME				31	214	225	8128																
Sıra	Ö.No	İsim	Sınıf	Sözel (TÜR)			Sözel (SOS)			Sözel (DİN)			Sözel (İNG)			Sayısal (MAT)			Sayısal (FEN)												
				Türkçe			SOSYAL BİLGİLER			DİN K.ve A.B.			İngilizce			Matematik			Fen			Toplam	LGS	Dereceler							
				D	Y	N	D	Y	N	D	Y	N	D	Y	N	D	Y	N	D	Y	N	D	Y	N	Puanı	Snf	Okul	İlçe	İl	Genel	
Genel Ortalama				9	9	5,84	5	4	3,61	5	4	4,10	4	4	2,98	7	8	4,02	10	8	7,07	40	37	27,62	284,100						
Okul Ortalaması				7	9	4,38	5	3	3,97	5	4	3,55	4	3	3,12	5	6	2,98	10	6	8,41	37	32	26,41	279,190						
SINIF: 7B																															
1	80	Hİ TU	7B	12	4	10,67	7	2	6,33	8	1	7,67	2	3	1,00	5	4	3,67	18	0	18,00	52	14	47,34	353,860	1	4	36	36	1595	% 20
2	41	AH SÖ	7B	10	6	8,00	6	1	5,67	7	2	6,33	7	2	6,33	8	4	6,67	16	4	14,67	54	19	47,67	348,424	2	6	41	41	1721	% 21
3	172	RÜ ŞE	7B	12	7	9,67	6	4	4,67	5	4	3,67	8	1	7,67	10	4	8,67	8	9	5,00	49	29	39,35	322,395	3	9	63	64	2372	% 29
4	6	RE AK	7B	7	13	2,67	4	6	2,00	7	3	6,00	1	9	-2,00	4	4	2,67	17	3	16,00	40	38	27,34	293,471	4	10	85	87	3229	% 40
5	109	YU KA	7B	7	12	3,00	7	2	6,33	5	2	4,33	8	2	7,33	5	5	3,33	10	4	8,67	42	27	32,99	288,152	5	11	87	90	3391	% 42
6	86	ME CA	7B	6	14	1,33	2	4	0,67	3	4	1,67	5	3	4,00	6	4	4,67	14	3	13,00	36	32	25,34	284,589	6	12	90	93	3517	% 43
7	116	AY YI	7B	9	11	5,33	5	5	3,33	4	6	2,00	3	7	0,67	0	2	-0,67	16	4	14,67	37	35	25,33	282,911	7	14	93	96	3586	% 44
8	70	EY GÜ	7B	7	8	4,33	6	2	5,33	7	1	6,67	0	1	-0,33	2	0	2,00	7	1	6,67	29	13	24,67	270,449	8	16	106	109	4025	% 50
9	4	ME B	7B	6	11	2,33	4	6	2,00	4	5	2,33	3	5	1,33	6	11	2,33	12	6	10,00	35	44	20,32	265,654	9	18	112	115	4231	% 52
10	113	ZE KE	7B	5	12	1,00	8	2	7,33	4	3	3,00	4	3	3,00	4	7	1,67	9	3	8,00	34	30	24,00	262,295	10	19	118	121	4355	% 54
11	9	KU AY	7B	4	11	0,33	3	6	1,00	3	6	1,00	3	5	1,33	2	9	-1,00	10	9	7,00	25	46	9,66	226,174	11	24	153	162	5934	% 73
12	52	CA GÜ	7B	3	11	-0,67	3	4	1,67	2	7	-0,33	3	3	2,00	4	5	2,33	5	6	3,00	20	36	8,00	221,697	12	25	157	166	6135	% 75
13	0	SE EK	7B	4	12	0,00	1	4	-0,33	3	7	0,67	1	3	0,00	6	11	2,33	5	12	1,00	20	49	3,67	211,953	13	26	170	179	6620	% 81
14	57	EC İŞ	7B	3	14	-1,67	1	5	-0,67	4	5	2,33	5	3	4,00	3	11	-0,67	7	9	4,00	23	47	7,32	211,457	14	27	171	180	6637	% 82
15	55	DE ÖZ	7B	4	16	-1,33	3	7	0,67	3	7	0,67	1	9	-2,00	5	11	1,33	4	16	-1,33	20	66	-1,99	191,435	15	30	196	206	7556	% 93

NET ORTALAMALARINA GÖRE KIYASLAMA

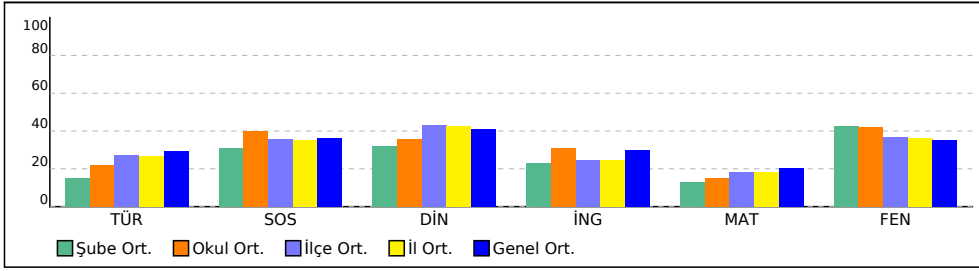

PUAN ORT. GÖRE KIYAS

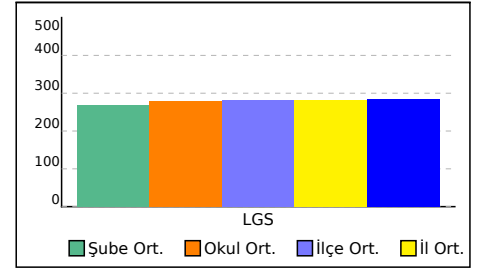



Başarı Belgesi

TA KE

**2024-2025 eğitim-öğretim yılında yapılan
sınavda 7. sınıflar arasında, kurumunuzda
1. oldunuz.**

**Tebrik eder, hayatınız boyunca
başarılarınızın devamını dileriz.**

GÖKÇEBOĞAZ ORTAOKULU - 7A

7. SINIF 3. DENEME



2



Başarı Belgesi

DE TO

2024-2025 eğitim-öğretim yılında yapılan
sınavda 7. sınıflar arasında, kurumunuzda
2. oldunuz.

Tebrik eder, hayatınız boyunca
başarılarınızın devamını dileriz.



GÖKÇEBOĞAZ ORTAOKULU - 7A

7. SINIF 3. DENEME



3



Başarı Belgesi

YU ER

2024-2025 eğitim-öğretim yılında yapılan
sınavda 7. sınıflar arasında, kurumunuzda
3. oldunuz.

Tebrik eder, hayatınız boyunca
başarılarınızın devamını dileriz.



GÖKÇEBOĞAZ ORTAOKULU - 7A

7. SINIF 3. DENEME



SONUÇ BELGESİ

SAMSUN / ALAÇAM / GÖKÇEBOĞAZ ORTAOKULU

Öğrenci	Numara	Sınıf
AL OV	42	7A

Ders	Soru	Doğru	Yanlış	Net	Başarı %	Sınıf Ort.	Kurum Ort.	Genel Ort.
Türkçe	20	2	2	1,33	7	▼ 5,67	▼ 4,38	▼ 5,84
SOSYAL BİLGİLER	10	1	1	0,67	7	▼ 4,81	▼ 3,97	▼ 3,61
Din K.ve A.B.	10	3	2	2,33	23	▼ 3,87	▼ 3,55	▼ 4,10
İngilizce	10	0	1	-0,33	-3	▼ 3,90	▼ 3,12	▼ 2,98
Matematik	20	0	1	-0,33	-2	▼ 3,31	▼ 2,98	▼ 4,02
Fen	20	2	2	1,33	7	▼ 8,27	▼ 8,41	▼ 7,07
Toplam:	90	8	9	5,00	6	▼ 29,83	▼ 26,40	▼ 27,62

Soru No	1 2 3 4 5 6 7 8 9 0 1 2 3 4 5 6 7 8 9 0
Sözel (TÜR)	d c BB
Cevap Anh.	A ABACBDADCDBBACBACBB
Sözel (SOS)	B d
Cevap Anh.	A BDCCAACBAD
Sözel (DİN)	b BcCD
Cevap Anh.	A BCABBACDBC
Sözel (İNG)	b
Cevap Anh.	A CDABDBC DAC
Sayısal (MAT)	c
Cevap Anh.	A CABABCADBBDDCDDCABAC
Sayısal (FEN)	c C b A
Cevap Anh.	A DABBCABDCAACDBACAB

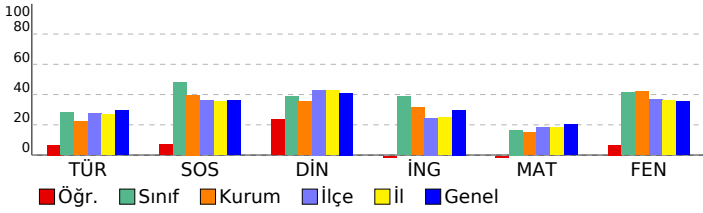

7. SINIF 3. DENEME

DERSLERE GÖRE ANALİZ

Sözel (TÜR)	S	D	Y	B%
Türkçe				
Görsellerle ilgili sorular cevaplar.	1	0	1	0
Okudukları ile ilgili çıkarımlarda bulunur.	2	0	0	0
Metindeki söz sanatlarını tespit eder.	1	0	0	0
Bağlamdan yararlanarak bilmediği kelime ve kelime gruplarının anlamını tahmin eder.	1	0	0	0
Yazdıklarını düzenler.	2	0	0	0
Çekim eklerinin işlevlerini ayırır eder.	3	0	0	0
Yazdıklarında yabancı dillerden alınmış, dilimize henüz yerleşmemiş kelimelerin Türkçelerini kullanır.	1	0	1	0
Metinde ele alınan sorunlara farklı çözümler üretir.	1	0	0	0
Grafik, tablo ve çizelgeyle sunulan bilgileri yorumlar.	1	0	0	0
Metindeki iş ve işlem basamaklarını kavrar.	3	0	0	0
Yazılarında uygun geçiş ve bağlantı ifadelerini kullanır.	1	0	0	0
Metnin içeriğini yorumlar.	1	0	0	0
Metinle ilgili soruları cevaplar.	1	1	0	100
Metindeki yardımcı fikirleri belirler.	1	1	0	100

Sözel (SOS)	S	D	Y	B%
SOSYAL BİLGİLER				
Bireysel ve toplumsal ilişkilerde olumlu iletişim yollarını kullanır.	1	1	0	100
Avrupa'daki gelişmelerle bağlantılı olarak Osmanlı Devleti'ni değişime zorlayan süreçleri kavrar.	2	0	0	0
Medyanın sosyal değişim ve etkileşimdeki rolünü tartışır.	1	0	0	0
Osmanlı Devleti'nde ıslahat hareketleri sonucu ortaya çıkan kurumlardan hareketle toplumsal ve ekonomik değişim	2	0	0	0
İletişimi etkileyen tutum ve davranışları analiz ederek kendi tutum ve davranışlarını sorgular.	1	0	1	0
Osmanlı Devleti'nin fetih siyasetini örnekler üzerinden analiz eder.	1	0	0	0
Osmanlı kültür, sanat ve estetik anlayışına örnekler verir.	1	0	0	0
İletişim araçlarından yararlanırken haklarını kullanır ve sorumluluklarını yerine getirir.	1	0	0	0

Sözel (DİN)	S	D	Y	B%
Din K.ve A.B.				
Hz. İsa'nın (a.s.) hayatını ana hatlarıyla tanıtır.	1	0	0	0
İslam'da hac ibadetinin önemini ayet ve hadisler ışığında yorumlar.	1	0	0	0
Haccın yapıldığını özetler.	1	0	1	0
Melekleri özellikleri ve görevlerine göre sınıflandırır.	1	0	0	0
Dünya hayatı ile ahiret hayatı arasındaki ilişkiyi yorumlar.	1	1	0	100
Ahiret hayatının aşamalarını açıklar.	1	0	1	0
Allah'ın (c.c.) adil, merhametli ve affedicisi olması ile ahiret inancı arasında ilişki kurar.	1	1	0	100
Kurban ibadetiyle İslam'ın yardımlaşma ve dayanışmaya verdiği önem açısından değerlendirir.	1	1	0	100
Nâs suresini okur, anlamını söyler.	1	0	0	0
Umre ibadeti ve önemini açıklar.	1	0	0	0

Sözel (İNG)	S	D	Y	B%
İngilizce				
Students will be able to understand short and simple texts on sports.	1	0	0	0
Students will be able to write simple pieces to compare people.	1	0	0	0
Students will be able to spot specific information about names and dates in past events in written texts.	2	0	1	0
Students will be able to write pieces describing wildlife.	1	0	0	0
Students will be able to report on past and present events.	1	0	0	0
Students will be able to talk about other people's appearances and personalities.	1	0	0	0
Students will be able to ask questions related to the frequency of events.	1	0	0	0
Students will be able to ask people questions about characteristics of wild animals.	1	0	0	0
Students will be able to make simple suggestions.	1	0	0	0

Sayısal (MAT)	S	D	Y	B%
Matematik				
Rasyonel sayılarla işlem yapmayı gerektiren problemleri çözer.	2	0	0	0
Rasyonel sayıları sıralar ve karşılaştırır.	1	0	0	0
Tam sayılarla işlemler yapmayı gerektiren problemleri çözer.	2	0	0	0
Rasyonel sayıların kare ve küplerini hesaplar.	2	0	0	0
Tam sayılarla toplama ve çıkarma işlemlerini yapar, ilgili problemleri çözer.	2	0	0	0
Rasyonel sayılarla çarpma ve bölme işlemlerini yapar.	1	0	0	0
Tam sayıların kendileri ile tekrarlı çarpımını üslü nicelik olarak ifade eder.	1	0	0	0
Rasyonel sayıları ondalık gösterimle ifade eder.	1	0	1	0
Rasyonel sayıları tanır ve sayı doğrusunda gösterir.	1	0	0	0
Rasyonel sayılarla toplama ve çıkarma işlemlerini yapar.	1	0	0	0
Cebirsel ifadelerle toplama ve çıkarma işlemlerini yapar.	2	0	0	0
Toplama işleminin özelliklerini akıcı işlem yapmak için birer strateji olarak kullanır.	1	0	0	0
Rasyonel sayılarla çok adımlı işlemlerini yapar.	1	0	0	0
Tam sayılarla çarpma ve bölme işlemlerini yapar.	1	0	0	0
Devirli olan ve olmayan ondalık gösterimleri rasyonel sayı olarak ifade eder.	1	0	0	0

Sayısal (FEN)	S	D	Y	B%
Fen				
Teknoloji ile uzay araştırmaları arasındaki ilişkiyi açıklar.	1	0	1	0
Kütleyle etki eden yer çekimi kuvvetini ağırlık olarak adlandırır.	2	0	0	0
Teleskobun yapısını ve ne işe yaradığını açıklar.	1	0	0	0
Yıldız oluşum sürecinin farkına varır.	1	0	0	0
Hücre-doku-organ-sistem-organizma ilişkisini açıklar.	1	1	0	100
Mitozun birbirini takip eden farklı evrelerden oluştuğunu açıklar.	1	0	0	0
Üreme ana hücrelerinde mayozun nasıl gerçekleştiğini model üzerinde gösterir.	1	0	0	0
Mayoz ve mitoz arasındaki farkları karşılaştırır.	1	0	0	0
Yer çekimini kütle çekimi olarak gök cisimleri temelinde açıklar.	1	0	1	0
Hayvan ve bitki hücrelerini, temel kısımları ve görevleri açısından karşılaştırır.	3	1	0	33
Enerjiyi iş kavramı ile ilişkilendirerek, kinetik ve potansiyel enerji olarak sınıflandırır.	3	0	0	0
Fiziksel anlamda yapılan işin, uygulanan kuvvet ve alınan yolla ilişkili olduğunu açıklar.	2	0	0	0
Mayozun canlılar için önemini açıklar.	1	0	0	0
Mitozun canlılar için önemini açıklar.	1	0	0	0

SONUÇ BELGESİ		
SAMSUN / ALAÇAM / GÖKÇEBOĞAZ ORTAOKULU		
Öğrenci	Numara	Sınıf
AR UY	1	7A

Ders	Soru	Doğru	Yanlış	Net	Başarı %	Sınıf Ort.	Kurum Ort.	Genel Ort.
Türkçe	20	9	9	6,00	30	▲ 5,67	▲ 4,38	▲ 5,84
SOSYAL BİLGİLER	10	7	3	6,00	60	▲ 4,81	▲ 3,97	▲ 3,61
Din K.ve A.B.	10	7	3	6,00	60	▲ 3,87	▲ 3,55	▲ 4,10
İngilizce	10	5	5	3,33	33	▼ 3,90	▲ 3,12	▲ 2,98
Matematik	20	6	9	3,00	15	▼ 3,31	▲ 2,98	▼ 4,02
Fen	20	9	10	5,67	28	▼ 8,27	▼ 8,41	▼ 7,07
Toplam:	90	43	39	30,00	33	▲ 29,83	▲ 26,40	▲ 27,62

Soru No	12345678901234567890
Sözel (TÜR)	Bdc cbCC DdBccCDaAcA
Cevap Anh.	B BCACBACCBDABBDCDBABA
Sözel (SOS)	dcCABdDBDC
Cevap Anh.	B CACABADBDC
Sözel (DİN)	DBCabbBBAC
Cevap Anh.	B DBCBCABBAC
Sözel (İNG)	BcBdDAaCbc
Cevap Anh.	B BDBCDACCDA
Sayısal (MAT)	bb c BBdaBCa adCd
Cevap Anh.	B ACCDABBBDBABCCDADBCA
Sayısal (FEN)	bBAbdBdCc d*ccACCcAc
Cevap Anh.	B DBACABDACABABBACCDD

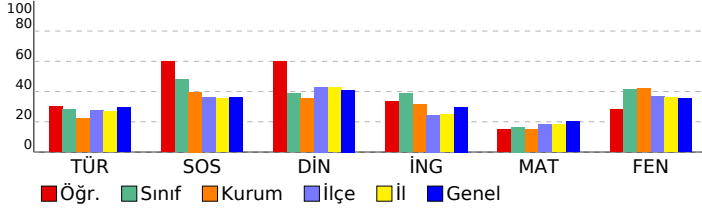

7. SINIF 3. DENEME

DERSLERE GÖRE ANALİZ

Sözel (TÜR)	S	D	Y	B%
Türkçe				
Görsellerle ilgili sorular cevaplar.	1	1	0	100
Okudukları ile ilgili çıkarımlarda bulunur.	2	0	1	0
Metindeki söz sanatlarını tespit eder.	1	1	0	100
Bağlamdan yararlanarak bilmediği kelime ve kelime gruplarının anlamını tahmin eder.	1	1	0	100
Yazdıklarını düzenler.	2	2	0	100
Çekim eklerinin işlevlerini ayırır eder.	3	0	2	0
Yazdıklarında yabancı dillerden alınmış, dilimize henüz yerleşmemiş kelimelerin Türkçelerini kullanır.	1	0	1	0
Metinde ele alınan sorunlara farklı çözümler üretir.	1	1	0	100
Grafik, tablo ve çizelgeyle sunulan bilgileri yorumlar.	1	1	0	100
Metindeki iş ve işlem basamaklarını kavrar.	3	1	2	33
Yazılarında uygun geçiş ve bağlanti ifadelerini kullanır.	1	0	1	0
Metnin içeriğini yorumlar.	1	0	1	0
Metinle ilgili soruları cevaplar.	1	1	0	100
Metindeki yardımcı fikirleri belirler.	1	0	1	0

Sözel (SOS)	S	D	Y	B%
SOSYAL BİLGİLER				
Bireysel ve toplumsal ilişkilerde olumlu iletişim yollarını kullanır.	1	1	0	100
Avrupa'daki gelişmelerle bağlantılı olarak Osmanlı Devleti'ni değişime zorlayan süreçleri kavrar.	2	2	0	100
Medyanın sosyal değişim ve etkileşimdeki rolünü tartışır.	1	1	0	100
Osmanlı Devleti'nde islahat hareketleri sonucu ortaya çıkan kurumlardan hareketle toplumsal ve ekonomik değişim	2	1	1	50
İletişimi etkileyen tutum ve davranışları analiz ederek kendi tutum ve davranışlarını sorgular.	1	0	1	0
Osmanlı Devleti'nin fetih siyasetini örnekler üzerinden analiz eder.	1	0	1	0
Osmanlı kültür, sanat ve estetik anlayışına örnekler verir.	1	0	1	0
İletişim araçlarından yararlanırken haklarını kullanır ve sorumluluklarını yerine getirir.	1	1	0	100

Sözel (DİN)	S	D	Y	B%
Din K.ve A.B.				
Hız. İsa'nın (a.s.) hayatını ana hatlarıyla tanıtır.	1	0	1	0
İslam'da hac ibadetinin önemini ayet ve hadisler ışığında yorumlar.	1	0	1	0
Haccın yapıldığını özetler.	1	0	1	0
Melekleri özellikleri ve görevlerine göre sınıflandırır.	1	1	0	100
Dünya hayatı ile ahiret hayatı arasındaki ilişkiyi yorumlar.	1	1	0	100
Ahiret hayatının aşamalarını açıklar.	1	1	0	100
Allah'ın (c.c.) adil, merhametli ve affedicisi olması ile ahiret inancı arasında ilişki kurar.	1	1	0	100
Kurban ibadetiyle İslam'ın yardımlaşma ve dayanışmaya verdiği önem açısından değerlendirir.	1	1	0	100
Nâs suresini okur, anlamını söyler.	1	1	0	100
Umre ibadeti ve önemini açıklar.	1	1	0	100

Sözel (İNG)	S	D	Y	B%
İngilizce				
Students will be able to understand short and simple texts on sports.	1	1	0	100
Students will be able to write simple pieces to compare people.	1	0	1	0
Students will be able to spot specific information about names and dates in past events in written texts.	2	1	1	50
Students will be able to write pieces describing wildlife.	1	1	0	100
Students will be able to report on past and present events.	1	0	1	0
Students will be able to talk about other people's appearances and personalities.	1	1	0	100
Students will be able to ask questions related to the frequency of events.	1	0	1	0
Students will be able to ask people questions about characteristics of wild animals.	1	1	0	100
Students will be able to make simple suggestions.	1	0	1	0

Sayısal (MAT)	S	D	Y	B%
Matematik				
Rasyonel sayılarla işlem yapmayı gerektiren problemleri çözer.	2	1	0	50
Rasyonel sayıları sıralar ve karşılaştırır.	1	0	1	0
Tam sayılarla işlemler yapmayı gerektiren problemleri çözer.	2	1	1	50
Rasyonel sayıların kare ve küplerini hesaplar.	2	1	1	50
Tam sayılarla toplama ve çıkarma işlemlerini yapar, ilgili problemleri çözer.	2	2	0	100
Rasyonel sayılarla çarpma ve bölme işlemlerini yapar.	1	0	0	0
Tam sayıların kendileri ile tekrarlı çarpımını üslü nicelik olarak ifade eder.	1	0	1	0
Rasyonel sayıları ondalık gösterimle ifade eder.	1	0	1	0
Rasyonel sayıları tanır ve sayı doğrultusunda gösterir.	1	1	0	100
Rasyonel sayılarla toplama ve çıkarma işlemlerini yapar.	1	0	1	0
Cebirsel ifadelerle toplama ve çıkarma işlemlerini yapar.	2	0	1	0
Toplama işleminin özelliklerini akıcı işlem yapmak için birer strateji olarak kullanır.	1	0	1	0
Rasyonel sayılarla çok adımlı işlemlerini yapar.	1	0	0	0
Tam sayılarla çarpma ve bölme işlemlerini yapar.	1	0	0	0
Devirli olan ve olmayan ondalık gösterimleri rasyonel sayı olarak ifade eder.	1	0	1	0

Sayısal (FEN)	S	D	Y	B%
Fen				
Teknoloji ile uzay araştırmaları arasındaki ilişkiyi açıklar.	1	1	0	100
Kütleyle etki eden yer çekimi kuvvetini ağırlık olarak adlandırır.	2	0	2	0
Teleskobun yapısını ve ne işe yaradığını açıklar.	1	0	1	0
Yıldız oluşum sürecinin farkına varır.	1	0	1	0
Hücre-doku-organ-sistem-organizma ilişkisini açıklar.	1	1	0	100
Mitozun birbirini takip eden farklı evrelerden oluştuğunu açıklar.	1	0	0	0
Üreme ana hücrelerinde mayozun nasıl gerçekleştiğini model üzerinde gösterir.	1	0	1	0
Mayoz ve mitoz arasındaki farkları karşılaştırır.	1	0	1	0
Yer çekimini kütle çekimi olarak gök cisimleri temelinde açıklar.	1	1	0	100
Hayvan ve bitki hücrelerini, temel kısımları ve görevleri açısından karşılaştırır.	3	2	1	67
Enerjiyi iş kavramı ile ilişkilendirerek, kinetik ve potansiyel enerji olarak sınıflandırır.	3	2	1	67
Fiziksel anlamda yapılan işin, uygulanan kuvvet ve alınan yolla ilişkili olduğunu açıklar.	2	1	1	50
Mayozun canlılar için önemini açıklar.	1	0	1	0
Mitozun canlılar için önemini açıklar.	1	1	0	100

SONUÇ BELGESİ

SAMSUN / ALAÇAM / GÖKÇEBOĞAZ ORTAOKULU

Öğrenci
Çİ GÜ

Ders	Soru	Doğru	Yanlış	Net	Başarı %	Sınıf Ort.	Kurum Ort.	Genel Ort.
Türkçe	20	6	12	2,00	10	▼ 5,67	▼ 4,38	▼ 5,84
SOSYAL BİLGİLER	10	6	3	5,00	50	▲ 4,81	▲ 3,97	▲ 3,61
Din K.ve A.B.	10	5	5	3,33	33	▼ 3,87	▼ 3,55	▼ 4,10
İngilizce	10	8	2	7,33	73	▲ 3,90	▲ 3,12	▲ 2,98
Matematik	20	4	13	-0,33	-2	▼ 3,31	▼ 2,98	▼ 4,02
Fen	20	14	3	13,00	65	▲ 8,27	▲ 8,41	▲ 7,07
Toplam:	90	43	38	30,33	34	▲ 29,83	▲ 26,40	▲ 27,62

Soru No	12345678901234567890
Sözel (TÜR)	BadaBadcaDa adcA
Cevap Anh.	B BCACBACCDBABDCDBABA
Sözel (SOS)	CAba dDBDa
Cevap Anh.	B CACABADBDC
Sözel (DİN)	DcdBCbcBAD
Cevap Anh.	B DBCBCABBAC
Sözel (İNG)	BDBCDAbdDA
Cevap Anh.	B BDBCDACCDA
Sayısal (MAT)	bb c dBBdadcadbb aCC
Cevap Anh.	B ACCDABBDBABCCDADBCA
Sayısal (FEN)	DBAbAdDAC BbbbACC
Cevap Anh.	B DBACABDACABABBACCDD

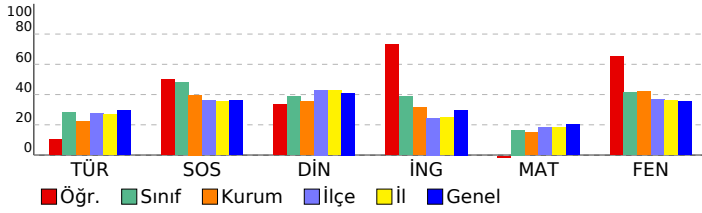

7. SINIF 3. DENEME

DERSLERE GÖRE ANALİZ				
Sözel (TÜR)				
Türkçe	S	D	Y	B%
Görsellerle ilgili sorular cevaplar.	1	0	1	0
Okudukları ile ilgili çıkarımlarda bulunur.	2	1	1	50
Metindeki söz sanatlarını tespit eder.	1	1	0	100
Bağlamdan yararlanarak bilmediği kelime ve kelime gruplarının anlamını tahmin eder.	1	1	0	100
Yazdıklarını düzenler.	2	0	1	0
Çekim eklerinin işlevlerini ayırır eder.	3	0	3	0
Yazdıklarında yabancı dillerden alınmış, dilimize henüz yerleşmemiş kelimelerin Türkçelerini kullanır.	1	1	0	100
Metinde ele alınan sorunlara farklı çözümler üretir.	1	0	1	0
Grafik, tablo ve çizelgeyle sunulan bilgileri yorumlar.	1	1	0	100
Metindeki iş ve işlem basamaklarını kavrar.	3	1	1	33
Yazılarında uygun geçiş ve bağlantı ifadelerini kullanır.	1	0	1	0
Metnin içeriğini yorumlar.	1	0	1	0
Metinle ilgili soruları cevaplar.	1	0	1	0
Metindeki yardımcı fikirleri belirler.	1	0	1	0

Sözel (SOS)				
SOSYAL BİLGİLER				
S	D	Y	B%	
Bireysel ve toplumsal ilişkilerde olumlu iletişim yollarını kullanır.	1	1	0	100
Avrupa'daki gelişmelerle bağlantılı olarak Osmanlı Devleti'ni değişime zorlayan süreçleri kavrar.	2	2	0	100
Medyanın sosyal değişim ve etkileşimdeki rolünü tartışır.	1	0	1	0
Osmanlı Devleti'nde ıslahat hareketleri sonucu ortaya çıkan kurumlardan hareketle toplumsal ve ekonomik değişim	2	1	1	50
İletişimi etkileyen tutum ve davranışları analiz ederek kendi tutum ve davranışlarını sorgular.	1	1	0	100
Osmanlı Devleti'nin fetih siyasetini örnekler üzerinden analiz eder.	1	0	0	0
Osmanlı kültür, sanat ve estetik anlayışına örnekler verir.	1	0	1	0
İletişim araçlarından yararlanırken haklarını kullanır ve sorumluluklarını yerine getirir.	1	1	0	100

Sözel (DİN)				
Din K.ve A.B.				
S	D	Y	B%	
Hız. İsa'nın (a.s.) hayatını ana hatlarıyla tanıtır.	1	1	0	100
İslam'da hac ibadetinin önemini ayet ve hadisler ışığında yorumlar.	1	1	0	100
Haccın yapıldığı özetler.	1	0	1	0
Melekleri özellikleri ve görevlerine göre sınıflandırır.	1	0	1	0
Dünya hayatı ile ahiret hayatı arasındaki ilişkiyi yorumlar.	1	1	0	100
Ahiret hayatının aşamalarını açıklar.	1	1	0	100
Allah'ın (c.c.) adil, merhametli ve affedicisi olması ile ahiret inancı arasında ilişki kurar.	1	0	1	0
Kurban ibadetiyle İslam'ın yardımışma ve dayanışmaya verdiği önem açısından değerlendirir.	1	1	0	100
Nâs suresini okur, anlamını söyler.	1	0	1	0
Umre ibadeti ve önemini açıklar.	1	0	1	0

Sözel (İNG)				
İngilizce				
S	D	Y	B%	
Students will be able to understand short and simple texts on sports.	1	0	1	0
Students will be able to write simple pieces to compare people.	1	1	0	100
Students will be able to spot specific information about names and dates in past events in written texts.	2	2	0	100
Students will be able to write pieces describing wildlife.	1	1	0	100
Students will be able to report on past and present events.	1	1	0	100
Students will be able to talk about other people's appearances and personalities.	1	1	0	100
Students will be able to ask questions related to the frequency of events.	1	1	0	100
Students will be able to ask people questions about characteristics of wild animals.	1	1	0	100
Students will be able to make simple suggestions.	1	0	1	0

Sayısal (MAT)				
Matematik				
S	D	Y	B%	
Rasyonel sayılarla işlem yapmayı gerektiren problemleri çözer.	2	1	0	50
Rasyonel sayıları sıralar ve karşılaştırır.	1	0	1	0
Tam sayılarla işlemler yapmayı gerektiren problemleri çözer.	2	0	2	0
Rasyonel sayıların kare ve küplerini hesaplar.	2	1	1	50
Tam sayılarla toplama ve çıkarma işlemlerini yapar, ilgili problemleri çözer.	2	1	1	50
Rasyonel sayılarla çarpma ve bölme işlemlerini yapar.	1	0	1	0
Tam sayıların kendileri ile tekrarlı çarpımını üslü nicelik olarak ifade eder.	1	0	0	0
Rasyonel sayıları ondalık gösterimle ifade eder.	1	0	1	0
Rasyonel sayıları tanır ve sayı doğrusunda gösterir.	1	1	0	100
Rasyonel sayılarla toplama ve çıkarma işlemlerini yapar.	1	0	1	0
Cebirsel ifadelerle toplama ve çıkarma işlemlerini yapar.	2	0	2	0
Toplama işleminin özelliklerini akıcı işlem yapmak için birer strateji olarak kullanır.	1	0	1	0
Rasyonel sayılarla çok adımlı işlemlerini yapar.	1	0	0	0
Tam sayılarla çarpma ve bölme işlemlerini yapar.	1	0	1	0
Devirli olan ve olmayan ondalık gösterimleri rasyonel sayı olarak ifade eder.	1	0	1	0

Sayısal (FEN)				
Fen				
S	D	Y	B%	
Teknoloji ile uzay araştırmaları arasındaki ilişkiyi açıklar.	1	1	0	100
Kütleyle etki eden yer çekimi kuvvetini ağırlık olarak adlandırır.	2	1	0	50
Teleskobun yapısını ve ne işe yaradığını açıklar.	1	1	0	100
Yıldız oluşum sürecinin farkına varır.	1	1	0	100
Hücre-doku-organ-sistem-organizma ilişkisini açıklar.	1	1	0	100
Mitozun birbirini takip eden farklı evrelerden oluştuğunu açıklar.	1	0	0	0
Üreme ana hücrelerinde mayozun nasıl gerçekleştiğini model üzerinde gösterir.	1	1	0	100
Mayoz ve mitoz arasındaki farkları karşılaştırır.	1	0	0	0
Yer çekimini kütle çekimi olarak gök cisimleri temelinde açıklar.	1	1	0	100
Hayvan ve bitki hücrelerini, temel kısımları ve görevleri açısından karşılaştırır.	3	2	1	67
Enerjiyi iş kavramı ile ilişkilendirerek, kinetik ve potansiyel enerji olarak sınıflandırır.	3	2	1	67
Fiziksel anlamda yapılan işin, uygulanan kuvvet ve alınan yolla ilişkili olduğunu açıklar.	2	2	0	100
Mayozun canlılar için önemini açıklar.	1	1	0	100
Mitozun canlılar için önemini açıklar.	1	0	1	0

SONUÇ BELGESİ

SAMSUN / ALAÇAM / GÖKÇEBOĞAZ ORTAOKULU

Öğrenci	Numara	Sınıf
DE TO	56	7A

Ders	Soru	Doğru	Yanlış	Net	Başarı %	Sınıf Ort.	Kurum Ort.	Genel Ort.
Türkçe	20	14	6	12,00	60	▲ 5,67	▲ 4,38	▲ 5,84
SOSYAL BİLGİLER	10	10	0	10,00	100	▲ 4,81	▲ 3,97	▲ 3,61
Din K.ve A.B.	10	8	2	7,33	73	▲ 3,87	▲ 3,55	▲ 4,10
İngilizce	10	9	1	8,67	87	▲ 3,90	▲ 3,12	▲ 2,98
Matematik	20	11	5	9,33	47	▲ 3,31	▲ 2,98	▲ 4,02
Fen	20	18	2	17,33	87	▲ 8,27	▲ 8,41	▲ 7,07
Toplam:	90	70	16	64,67	72	▲ 29,83	▲ 26,40	▲ 27,62

Soru No	12345678901234567890
Sözel (TÜR)	BdAaBdCCBDCbBDDCdAdA
Cevap Anh. B	BCACBACCBDABBDCDBABA
Sözel (SOS)	CACABADBDC
Cevap Anh. B	CACABADBDC
Sözel (DİN)	DBCBCbcBAC
Cevap Anh. B	DBCBCABBAC
Sözel (İNG)	BDBCDAbCDA
Cevap Anh. B	BDBCDAcCDA
Sayısal (MAT)	ACCac BDB aCC dDBCb
Cevap Anh. B	ACCDABBBDBABCCDADBCA
Sayısal (FEN)	DBACABDACABABBACbCbD
Cevap Anh. B	DBACABDACABABBACCCDD

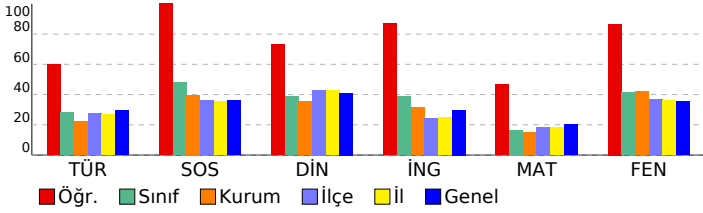

7. SINIF 3. DENEME

DERSLERE GÖRE ANALİZ

Sözel (TÜR)		S	D	Y	B%
Türkçe	Görsellerle ilgili sorular cevaplar.	1	1	0	100
	Okudukları ile ilgili çıkarımlarda bulunur.	2	1	1	50
	Metindeki söz sanatlarını tespit eder.	1	1	0	100
	Bağlamdan yararlanarak bilmediği kelime ve kelime gruplarının anlamını tahmin eder.	1	1	0	100
	Yazdıklarını düzenler.	2	2	0	100
	Çekim eklerinin işlevlerini ayırır eder.	3	0	3	0
	Yazdıklarında yabancı dillerden alınmış, dilimize henüz yerleşmemiş kelimelerin Türkçelerini kullanır.	1	1	0	100
	Metinde ele alınan sorunlara farklı çözümler üretir.	1	1	0	100
	Grafik, tablo ve çizelgeyle sunulan bilgileri yorumlar.	1	1	0	100
	Metindeki iş ve işlem basamaklarını kavrar.	3	1	2	33
	Yazılarında uygun geçiş ve bağlantı ifadelerini kullanır.	1	1	0	100
	Metnin içeriğini yorumlar.	1	1	0	100
	Metinle ilgili soruların cevaplar.	1	1	0	100
	Metindeki yardımcı fikirleri belirler.	1	1	0	100

Sözel (SOS)		S	D	Y	B%
SOSYAL BİLGİLER	Bireysel ve toplumsal ilişkilerde olumlu iletişim yollarını kullanır.	1	1	0	100
	Avrupa'daki gelişmelerle bağlantılı olarak Osmanlı Devleti'ni değişime zorlayan süreçleri kavrar.	2	2	0	100
	Medyanın sosyal değişim ve etkileşimdeki rolünü tartışır.	1	1	0	100
	Osmanlı Devleti'nde ıslahat hareketleri sonucu ortaya çıkan kurumlardan hareketle toplumsal ve ekonomik değişim	2	2	0	100
	İletişimi etkileyen tutum ve davranışları analiz ederek kendi tutum ve davranışlarını sorgular.	1	1	0	100
	Osmanlı Devleti'nin fetih siyasetini örnekler üzerinden analiz eder.	1	1	0	100
	Osmanlı kültür, sanat ve estetik anlayışına örnekler verir.	1	1	0	100
	İletişim araçlarından yararlanırken haklarını kullanır ve sorumluluklarını yerine getirir.	1	1	0	100

Sözel (DİN)		S	D	Y	B%
Din K.ve A.B.	Hız. İsa'nın (a.s.) hayatını ana hatlarıyla tanıtır.	1	1	0	100
	İslam'da hac ibadetinin önemini ayet ve hadisler ışığında yorumlar.	1	1	0	100
	Haccın yapıldığı özetler.	1	0	1	0
	Melekleri özellikleri ve görevlerine göre sınıflandırır.	1	0	1	0
	Dünya hayatı ile ahiret hayatı arasındaki ilişkiyi yorumlar.	1	1	0	100
	Ahiret hayatının aşamalarını açıklar.	1	1	0	100
	Allah'ın (c.c.) adil, merhametli ve affedicisi olması ile ahiret inancı arasında ilişki kurar.	1	1	0	100
	Kurban ibadetiyle İslam'ın yardımlaşma ve dayanışmaya verdiği önem açısından değerlendirir.	1	1	0	100
	Nâs suresini okur, anlamını söyler.	1	1	0	100
	Umre ibadeti ve önemini açıklar.	1	1	0	100

Sözel (İNG)		S	D	Y	B%
İngilizce	Students will be able to understand short and simple texts on sports.	1	1	0	100
	Students will be able to write simple pieces to compare people.	1	1	0	100
	Students will be able to spot specific information about names and dates in past events in written texts.	2	2	0	100
	Students will be able to write pieces describing wildlife.	1	1	0	100
	Students will be able to report on past and present events.	1	1	0	100
	Students will be able to talk about other people's appearances and personalities.	1	1	0	100
	Students will be able to ask questions related to the frequency of events.	1	1	0	100
	Students will be able to ask people questions about characteristics of wild animals.	1	1	0	100
	Students will be able to make simple suggestions.	1	0	1	0

Sayısal (MAT)		S	D	Y	B%
Matematik	Rasyonel sayılarla işlem yapmayı gerektiren problemleri çözer.	2	2	0	100
	Rasyonel sayıları sıralar ve karşılaştırır.	1	0	1	0
	Tam sayılarla işlemler yapmayı gerektiren problemleri çözer.	2	1	1	50
	Rasyonel sayıların kare ve küplerini hesaplar.	2	0	0	0
	Tam sayılarla toplama ve çıkarma işlemlerini yapar, ilgili problemleri çözer.	2	2	0	100
	Rasyonel sayılarla çarpma ve bölme işlemlerini yapar.	1	0	1	0
	Tam sayıların kendileri ile tekrarlı çarpımını üslû nicelik olarak ifade eder.	1	1	0	100
	Rasyonel sayıları ondalık gösterimle ifade eder.	1	1	0	100
	Rasyonel sayıları tanır ve sayı doğrultusunda gösterir.	1	1	0	100
	Rasyonel sayılarla toplama ve çıkarma işlemlerini yapar.	1	1	0	100
	Cebirsel ifadelerle toplama ve çıkarma işlemlerini yapar.	2	1	0	50
	Toplama işleminin özelliklerini akıcı işlem yapmak için birer strateji olarak kullanır.	1	0	1	0
	Rasyonel sayılarla çok adımlı işlemlerini yapar.	1	0	1	0
	Tam sayılarla çarpma ve bölme işlemlerini yapar.	1	0	0	0
	Devirli olan ve olmayan ondalık gösterimleri rasyonel sayı olarak ifade eder.	1	1	0	100

Sayısal (FEN)		S	D	Y	B%
Fen	Teknoloji ile uzay araştırmaları arasındaki ilişkiyi açıklar.	1	1	0	100
	Kütleyle etki eden yer çekimi kuvvetini ağırlık olarak adlandırır.	2	1	1	50
	Teleskobun yapısını ve ne işe yaradığını açıklar.	1	1	0	100
	Yıldız oluşum sürecinin farkına varır.	1	1	0	100
	Hücre-doku-organ-sistem-organizma ilişkisini açıklar.	1	1	0	100
	Mitozun birbirini takip eden farklı evrelerden oluştuğunu açıklar.	1	1	0	100
	Üreme ana hücrelerinde mayozun nasıl gerçekleştiğini model üzerinde gösterir.	1	1	0	100
	Mayoz ve mitoz arasındaki farkları karşılaştırır.	1	1	0	100
	Yer çekimini kütle çekimi olarak gök cisimleri temelinde açıklar.	1	1	0	100
	Hayvan ve bitki hücrelerini, temel kısımları ve görevleri açısından karşılaştırır.	3	3	0	100
	Enerjiyi iş kavramı ile ilişkilendirerek, kinetik ve potansiyel enerji olarak sınıflandırır.	3	2	1	67
	Fiziksel anlamda yapılan işin, uygulanan kuvvet ve alınan yolla ilişkili olduğunu açıklar.	2	2	0	100
	Mayozun canlılar için önemini açıklar.	1	1	0	100
	Mitozun canlılar için önemini açıklar.	1	1	0	100

SONUÇ BELGESİ

SAMSUN / ALAÇAM / GÖKÇEBOĞAZ ORTAOKULU

7. SINIF 3. DENEME

DERSLERE GÖRE ANALİZ

Öğrenci	Numara	Sınıf
EM OS	59	7A

Ders	Soru	Doğru	Yanlış	Net	Başarı %	Sınıf Ort.	Kurum Ort.	Genel Ort.
Türkçe	20	9	11	5,33	27	▼ 5,67	▲ 4,38	▼ 5,84
SOSYAL BİLGİLER	10	7	3	6,00	60	▲ 4,81	▲ 3,97	▲ 3,61
Din K.ve A.B.	10	6	4	4,67	47	▲ 3,87	▲ 3,55	▲ 4,10
İngilizce	10	6	4	4,67	47	▲ 3,90	▲ 3,12	▲ 2,98
Matematik	20	5	15	0,00	0	▼ 3,31	▼ 2,98	▼ 4,02
Fen	20	6	14	1,33	7	▼ 8,27	▼ 8,41	▼ 7,07
Toplam:	90	39	51	22,00	24	▼ 29,83	▼ 26,40	▼ 27,62

Soru No	12345678901234567890
Sözel (TÜR)	AcBCBDcDcdBbAaadCcB
Cevap Anh.	A ABACBDADcDBBcACBACBB
Sözel (SOS)	BDCCcbCdAD
Cevap Anh.	A BDCCAACBAD
Sözel (DİN)	*bbBbdCBDC
Cevap Anh.	A BCABBACBDC
Sözel (İNG)	dbAcDBaDAC
Cevap Anh.	A CDABDBCDAC
Sayısal (MAT)	dddbdaAdcBdbbcbbAabC
Cevap Anh.	A CABABCADBBDDCDDBAC
Sayısal (FEN)	DABcCddbCabcdbdaBdbbc
Cevap Anh.	A DABBABCDDAACCCBACAB

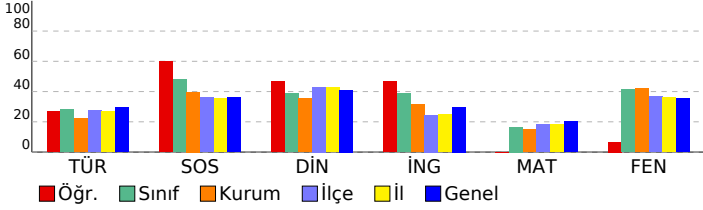

Sözel (TÜR)	S	D	Y	B%
Türkçe				
Görsellerle ilgili sorular cevaplar.	1	1	0	100
Okudukları ile ilgili çıkarımlarda bulunur.	2	1	1	50
Metindeki söz sanatlarını tespit eder.	1	0	1	0
Bağlamdan yararlanarak bilmediği kelime ve kelime gruplarının anlamını tahmin eder.	1	1	0	100
Yazdıklarını düzenler.	2	1	1	50
Çekim eklerinin işlevlerini ayırır eder.	3	0	3	0
Yazdıklarında yabancı dillerden alınmış, dilimize henüz yerleşmemiş kelimelerin Türkçelerini kullanır.	1	1	0	100
Metinde ele alınan sorunlara farklı çözümler üretir.	1	0	1	0
Grafik, tablo ve çizelgeyle sunulan bilgileri yorumlar.	1	1	0	100
Metindeki iş ve işlem basamaklarını kavrar.	3	1	2	33
Yazılarında uygun geçiş ve bağlantı ifadelerini kullanır.	1	1	0	100
Metnin içeriğini yorumlar.	1	0	1	0
Metinle ilgili soruları cevaplar.	1	0	1	0
Metindeki yardımcı fikirleri belirler.	1	1	0	100

Sözel (SOS)	S	D	Y	B%
SOSYAL BİLGİLER				
Bireysel ve toplumsal ilişkilerde olumlu iletişim yollarını kullanır.	1	1	0	100
Avrupa'daki gelişmelerle bağlantılı olarak Osmanlı Devleti'ni değişime zorlayan süreçleri kavrar.	2	1	1	50
Medyanın sosyal değişim ve etkileşimdeki rolünü tartışır.	1	1	0	100
Osmanlı Devleti'nde ıslahat hareketleri sonucu ortaya çıkan kurumlardan hareketle toplumsal ve ekonomik değişim	2	1	1	50
İletişimi etkileyen tutum ve davranışları analiz ederek kendi tutum ve davranışlarını sorgular.	1	1	0	100
Osmanlı Devleti'nin fetih siyasetini örnekler üzerinden analiz eder.	1	0	1	0
Osmanlı kültür, sanat ve estetik anlayışına örnekler verir.	1	1	0	100
İletişim araçlarından yararlanırken haklarını kullanır ve sorumluluklarını yerine getirir.	1	1	0	100

Sözel (DİN)	S	D	Y	B%
Din K.ve A.B.				
Hiz. İsa'nın (a.s.) hayatını ana hatlarıyla tanıtır.	1	0	1	0
İslam'da hac ibadetinin önemini ayet ve hadisler ışığında yorumlar.	1	0	1	0
Haccın yapıldığını özetler.	1	0	1	0
Melekleri özellikleri ve görevlerine göre sınıflandırır.	1	1	0	100
Dünya hayatı ile ahiret hayatı arasındaki ilişkiyi yorumlar.	1	1	0	100
Ahiret hayatının aşamalarını açıklar.	1	0	1	0
Allah'ın (c.c.) adil, merhametli ve affedicisi olması ile ahiret inancı arasında ilişki kurar.	1	1	0	100
Kurban ibadeti İslam'ın yardımlaşma ve dayanışmaya verdiği önem açısından değerlendirir.	1	1	0	100
Nâs suresini okur, anlamını söyler.	1	1	0	100
Umre ibadeti ve önemini açıklar.	1	1	0	100

Sözel (İNG)	S	D	Y	B%
İngilizce				
Students will be able to understand short and simple texts on sports.	1	0	1	0
Students will be able to write simple pieces to compare people.	1	0	1	0
Students will be able to spot specific information about names and dates in past events in written texts.	2	2	0	100
Students will be able to write pieces describing wildlife.	1	0	1	0
Students will be able to report on past and present events.	1	1	0	100
Students will be able to talk about other people's appearances and personalities.	1	1	0	100
Students will be able to ask questions related to the frequency of events.	1	0	1	0
Students will be able to ask people questions about characteristics of wild animals.	1	1	0	100
Students will be able to make simple suggestions.	1	1	0	100

Sayısal (MAT)	S	D	Y	B%
Matematik				
Rasyonel sayılarla işlem yapmayı gerektiren problemleri çözer.	2	0	2	0
Rasyonel sayıları sıralar ve karşılaştırır.	1	0	1	0
Tam sayılarla işlemler yapmayı gerektiren problemleri çözer.	2	0	2	0
Rasyonel sayıların kare ve küplerini hesaplar.	2	1	1	50
Tam sayılarla toplama ve çıkarma işlemlerini yapar, ilgili problemleri çözer.	2	0	2	0
Rasyonel sayılarla çarpma ve bölme işlemlerini yapar.	1	1	0	100
Tam sayıların kendileri ile tekrarlı çarpımını üslü nicelik olarak ifade eder.	1	1	0	100
Rasyonel sayıları ondalık gösterimle ifade eder.	1	0	1	0
Rasyonel sayıları tanır ve sayı doğrusunda gösterir.	1	0	1	0
Rasyonel sayılarla toplama ve çıkarma işlemlerini yapar.	1	0	1	0
Cebirsel ifadelerle toplama ve çıkarma işlemlerini yapar.	2	1	1	50
Toplama işleminin özelliklerini akıcı işlem yapmak için birer strateji olarak kullanır.	1	0	1	0
Rasyonel sayılarla çok adımlı işlemleri yapar.	1	1	0	100
Tam sayılarla çarpma ve bölme işlemlerini yapar.	1	0	1	0
Devirli olan ve olmayan ondalık gösterimleri rasyonel sayı olarak ifade eder.	1	0	1	0

Sayısal (FEN)	S	D	Y	B%
Fen				
Teknoloji ile uzay araştırmaları arasındaki ilişkiyi açıklar.	1	1	0	100
Kütleyle etki eden yer çekimi kuvvetini ağırlık olarak adlandırır.	2	1	1	50
Teleskobun yapısını ve ne işe yaradığını açıklar.	1	1	0	100
Yıldız oluşum sürecinin farkına varır.	1	0	1	0
Hücre-doku-organ-sistem-organizma ilişkisini açıklar.	1	1	0	100
Mitozun birbirini takip eden farklı evrelerden oluştuğunu açıklar.	1	0	1	0
Üreme ana hücrelerinde mayozun nasıl gerçekleştiğini model üzerinde gösterir.	1	0	1	0
Mayoz ve mitoz arasındaki farkları karşılaştırır.	1	0	1	0
Yer çekimini kütle çekimi olarak gök cisimleri temelinde açıklar.	1	1	0	100
Hayvan ve bitki hücrelerini, temel kısımları ve görevleri açısından karşılaştırır.	3	1	2	33
Enerjiyi iş kavramı ile ilişkilendirerek, kinetik ve potansiyel enerji olarak sınıflandırır.	3	0	3	0
Fiziksel anlamda yapılan işin, uygulanan kuvvet ve alınan yolla ilişkili olduğunu açıklar.	2	0	2	0
Mayozun canlılar için önemini açıklar.	1	0	1	0
Mitozun canlılar için önemini açıklar.	1	0	1	0

SONUÇ BELGESİ	7. SINIF 3. DENEME
SAMSUN / ALAÇAM / GÖKÇEBOĞAZ ORTAOKULU	DERSLERE GÖRE ANALİZ

Öğrenci	Numara	Sınıf
HA TO	76	7A

Ders	Soru	Doğru	Yanlış	Net	Başarı %	Sınıf Ort.	Kurum Ort.	Genel Ort.
Türkçe	20	4	8	1,33	7	▼ 5,67	▼ 4,38	▼ 5,84
SOSYAL BİLGİLER	10	6	4	4,67	47	▼ 4,81	▲ 3,97	▲ 3,61
Din K.ve A.B.	10	6	3	5,00	50	▲ 3,87	▲ 3,55	▲ 4,10
İngilizce	10	0	5	-1,67	-17	▼ 3,90	▼ 3,12	▼ 2,98
Matematik	20	1	2	0,33	2	▼ 3,31	▼ 2,98	▼ 4,02
Fen	20	8	7	5,67	28	▼ 8,27	▼ 8,41	▼ 7,07
Toplam:	90	25	29	15,33	17	▼ 29,83	▼ 26,40	▼ 27,62

Soru No	12345678901234567890
Sözel (TÜR)	d aabbCa BD Acc
Cevap Anh.	B BCACBACCBDABDDCDBABA
Sözel (SOS)	CdCaDbcBDC
Cevap Anh.	B CACABADBDC
Sözel (DİN)	D CBCdcBcC
Cevap Anh.	B DBCBCABBAC
Sözel (İNG)	a ac d b
Cevap Anh.	B BDBCDAACDA
Sayısal (MAT)	b a B
Cevap Anh.	B ACCDABBBDBABCCDADBCA
Sayısal (FEN)	aacC BDcC dBc CCC a
Cevap Anh.	B DBACABDACABABBACCDD

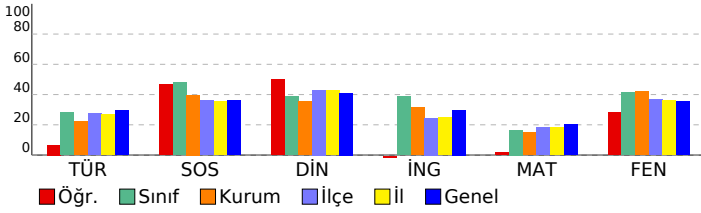

Sözel (TÜR)	S	D	Y	B%
Türkçe				
Görsellerle ilgili soruların cevapları.	1	1	0	100
Okudukları ile ilgili çıkarımlarda bulunur.	2	0	2	0
Metindeki söz sanatlarını tespit eder.	1	0	1	0
Bağlamdan yararlanarak bilmediği kelime ve kelime gruplarının anlamını tahmin eder.	1	1	0	100
Yazdıklarını düzenler.	2	0	0	0
Çekim eklerinin işlevlerini ayırır eder.	3	0	1	0
Yazdıklarında yabancı dillerden alınmış, dilimize henüz yerleşmemiş kelimelerin Türkçelerini kullanır.	1	1	0	100
Metinde ele alınan sorunlara farklı çözümler üretir.	1	0	0	0
Grafik, tablo ve çizelgeyle sunulan bilgileri yorumlar.	1	0	1	0
Metindeki iş ve işlem basamaklarını kavrar.	3	0	2	0
Yazılarında uygun geçiş ve bağlanti ifadelerini kullanır.	1	0	0	0
Metnin içeriğini yorumlar.	1	0	1	0
Metinle ilgili soruların cevapları.	1	0	0	0
Metindeki yardımcı fikirleri belirler.	1	1	0	100

Sözel (SOS)	S	D	Y	B%
SOSYAL BİLGİLER				
Bireysel ve toplumsal ilişkilerde olumlu iletişim yollarını kullanır.	1	1	0	100
Avrupa'daki gelişmelerle bağlantılı olarak Osmanlı Devleti'ni değişime zorlayan süreçleri kavrar.	2	2	0	100
Medyanın sosyal değişim ve etkileşimdeki rolünü tartışır.	1	1	0	100
Osmanlı Devleti'nde islahat hareketleri sonucu ortaya çıkan kurumlardan hareketle toplumsal ve ekonomik değişim	2	1	1	50
İletişimi etkileyen tutum ve davranışları analiz ederek kendi tutum ve davranışlarını sorgular.	1	1	0	100
Osmanlı Devleti'nin fetih siyasetini örnekler üzerinden analiz eder.	1	1	0	0
Osmanlı kültür, sanat ve estetik anlayışına örnekler verir.	1	0	1	0
İletişim araçlarından yararlanırken haklarını kullanır ve sorumluluklarını yerine getirir.	1	0	1	0

Sözel (DİN)	S	D	Y	B%
Din K.ve A.B.				
Hız, İsa'nın (a.s.) hayatını ana hatlarıyla tanıtır.	1	1	0	100
İslam'da hac ibadetinin önemini ayet ve hadisler ışığında yorumlar.	1	1	0	100
Haccın yapıldığını özetler.	1	0	1	0
Melekleri özellikleri ve görevlerine göre sınıflandırır.	1	0	1	0
Dünya hayatı ile ahiret hayatı arasındaki ilişkiyi yorumlar.	1	1	0	100
Ahiret hayatının aşamalarını açıklar.	1	0	1	0
Allah'ın (c.c.) adil, merhametli ve affedicisi olması ile ahiret inancı arasında ilişki kurar.	1	1	0	100
Kurban ibadetiyle İslam'ın yardımlaşma ve dayanışmaya verdiği önem açısından değerlendirir.	1	1	0	100
Nâs suresini okur, anlamını söyler.	1	0	0	0
Umre ibadeti ve önemini açıklar.	1	1	0	100

Sözel (İNG)	S	D	Y	B%
İngilizce				
Students will be able to understand short and simple texts on sports.	1	0	0	0
Students will be able to write simple pieces to compare people.	1	0	0	0
Students will be able to spot specific information about names and dates in past events in written texts.	2	0	2	0
Students will be able to write pieces describing wildlife.	1	0	1	0
Students will be able to report on past and present events.	1	0	0	0
Students will be able to talk about other people's appearances and personalities.	1	0	0	0
Students will be able to ask questions related to the frequency of events.	1	0	1	0
Students will be able to ask people questions about characteristics of wild animals.	1	0	0	0
Students will be able to make simple suggestions.	1	0	1	0

Sayısal (MAT)	S	D	Y	B%
Matematik				
Rasyonel sayılarla işlem yapmayı gerektiren problemleri çözer.	2	0	0	0
Rasyonel sayıları sıralar ve karşılaştırır.	1	0	0	0
Tam sayılarla işlemler yapmayı gerektiren problemleri çözer.	2	0	0	0
Rasyonel sayıların kare ve küplerini hesaplar.	2	0	0	0
Tam sayılarla toplama ve çıkarma işlemlerini yapar, ilgili problemleri çözer.	2	1	0	50
Rasyonel sayılarla çarpma ve bölme işlemlerini yapar.	1	0	0	0
Tam sayıların kendileri ile tekrarlı çarpımını üslu nicelik olarak ifade eder.	1	0	0	0
Rasyonel sayıları ondalık gösterimle ifade eder.	1	0	0	0
Rasyonel sayıları tanır ve sayı doğrusunda gösterir.	1	0	0	0
Rasyonel sayılarla toplama ve çıkarma işlemlerini yapar.	1	0	0	0
Cebirsel ifadelerle toplama ve çıkarma işlemlerini yapar.	2	0	1	0
Toplama işleminin özelliklerini akıcı işlem yapmak için birer strateji olarak kullanır.	1	0	1	0
Rasyonel sayılarla çok adımlı işlemlerini yapar.	1	0	0	0
Tam sayılarla çarpma ve bölme işlemlerini yapar.	1	0	0	0
Devirli olan ve olmayan ondalık gösterimleri rasyonel sayı olarak ifade eder.	1	0	0	0

Sayısal (FEN)	S	D	Y	B%
Fen				
Teknoloji ile uzay araştırmaları arasındaki ilişkiyi açıklar.	1	1	0	100
Kütleyle etki eden yer çekimi kuvvetini ağırlık olarak adlandırır.	2	0	1	0
Teleskobun yapısını ve ne işe yaradığını açıklar.	1	1	0	100
Yıldız oluşum sürecinin farkına varır.	1	0	1	0
Hücre-doku-organ-sistem-organizma ilişkisini açıklar.	1	1	0	100
Mitozun birbirini takip eden farklı evrelerden oluştuğunu açıklar.	1	0	0	0
Üreme ana hücrelerinde mayozun nasıl gerçekleştiğini model üzerinde gösterir.	1	0	0	0
Mayoz ve mitoz arasındaki farkları karşılaştırır.	1	0	1	0
Yer çekimini kütle çekimi olarak gök cisimleri temelinde açıklar.	1	1	0	100
Hayvan ve bitki hücrelerini, temel kısımları ve görevleri açısından karşılaştırır.	3	0	3	0
Enerjiyi iş kavramı ile ilişkilendirerek, kinetik ve potansiyel enerji olarak sınıflandırır.	3	2	0	67
Fiziksel anlamda yapılan işin, uygulanan kuvvet ve alınan yolla ilişkili olduğunu açıklar.	2	1	1	50
Mayozun canlılar için önemini açıklar.	1	0	0	0
Mitozun canlılar için önemini açıklar.	1	1	0	100

SONUÇ BELGESİ	
SAMSUN / ALAÇAM / GÖKÇEBOĞAZ ORTAOKULU	

Öğrenci	Numara	Sınıf
ME ŞA	0	7A

Ders	Soru	Doğru	Yanlış	Net	Başarı %	Sınıf Ort.	Kurum Ort.	Genel Ort.
Türkçe	20	11	7	8,67	43	▲ 5,67	▲ 4,38	▲ 5,84
SOSYAL BİLGİLER	10	6	2	5,33	53	▲ 4,81	▲ 3,97	▲ 3,61
Din K.ve A.B.	10	6	3	5,00	50	▲ 3,87	▲ 3,55	▲ 4,10
İngilizce	10	6	1	5,67	57	▲ 3,90	▲ 3,12	▲ 2,98
Matematik	20	8	4	6,67	33	▲ 3,31	▲ 2,98	▲ 4,02
Fen	20	12	4	10,67	53	▲ 8,27	▲ 8,41	▲ 7,07
Toplam:	90	49	21	42,00	47	▲ 29,83	▲ 26,40	▲ 27,62

Soru No	12345678901234567890
Sözel (TÜR)	AcAdBD DCDaBdAaccC B
Cevap Anh.	A ABACBDADCDBBACBACBB
Sözel (SOS)	BbCCc CBA
Cevap Anh.	A BDCCAACBAD
Sözel (DİN)	BCbcBACDc
Cevap Anh.	A BCABBACDBC
Sözel (İNG)	CDAB B D b
Cevap Anh.	A CDABDBC DAC
Sayısal (MAT)	BAa d BDC Cbc AC
Cevap Anh.	A CABABCADBBDDCDBAC
Sayısal (FEN)	D BCAB Cba CCDcbdBAB
Cevap Anh.	A DABBABCDDAACCCBACAB

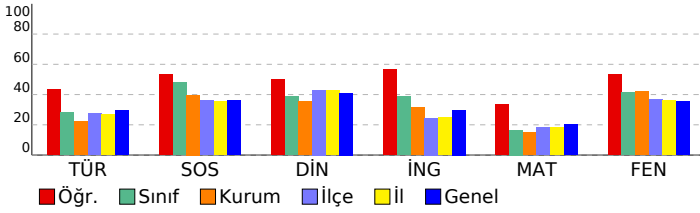

7. SINIF 3. DENEME	
DERSLERE GÖRE ANALİZ	

Sözel (TÜR)	S	D	Y	B%
Türkçe				
Görsellerle ilgili sorular cevaplar.	1	1	0	100
Okudukları ile ilgili çıkarımlarda bulunur.	2	1	1	50
Metindeki söz sanatlarını tespit eder.	1	1	0	100
Bağlamdan yararlanarak bilmediği kelime ve kelime gruplarının anlamını tahmin eder.	1	0	1	0
Yazdıklarını düzenler.	2	2	0	100
Çekim eklerinin işlevlerini ayırır eder.	3	0	2	0
Yazdıklarında yabancı dillerden alınmış, dilimize henüz yerleşmemiş kelimelerin Türkçelerini kullanır.	1	1	0	100
Metinde ele alınan sorunlara farklı çözümler üretir.	1	1	0	100
Grafik, tablo ve çizelgeyle sunulan bilgileri yorumlar.	1	1	0	100
Metindeki iş ve işlem basamaklarını kavrar.	3	1	2	33
Yazılarında uygun geçiş ve bağlantı ifadelerini kullanır.	1	1	0	100
Metnin içeriğini yorumlar.	1	0	1	0
Metinle ilgili soruları cevaplar.	1	0	0	0
Metindeki yardımcı fikirleri belirler.	1	1	0	100

Sözel (SOS)	S	D	Y	B%
SOSYAL BİLGİLER				
Bireysel ve toplumsal ilişkilerde olumlu iletişim yollarını kullanır.	1	1	0	100
Avrupa'daki gelişmelerle bağlantılı olarak Osmanlı Devleti'ni değişime zorlayan süreçleri kavrar.	2	0	2	0
Medyanın sosyal değişim ve etkileşimdeki rolünü tartışır.	1	1	0	100
Osmanlı Devleti'nde islahat hareketleri sonucu ortaya çıkan kurumlardan hareketle toplumsal ve ekonomik değişim	2	1	0	50
İletişimi etkileyen tutum ve davranışları analiz ederek kendi tutum ve davranışlarını sorgular.	1	1	0	100
Osmanlı Devleti'nin fetih siyasetini örnekler üzerinden analiz eder.	1	1	0	100
Osmanlı kültür, sanat ve estetik anlayışına örnekler verir.	1	1	0	100
İletişim araçlarından yararlanırken haklarını kullanır ve sorumluluklarını yerine getirir.	1	0	0	0

Sözel (DİN)	S	D	Y	B%
Din K.ve A.B.				
Hız, İsa'nın (a.s.) hayatını ana hatlarıyla tanıtır.	1	1	0	100
İslam'da hac ibadetinin önemini ayet ve hadisler ışığında yorumlar.	1	1	0	100
Haccın yapıldığını özetler.	1	0	1	0
Melekleri özellikleri ve görevlerine göre sınıflandırır.	1	0	1	0
Dünya hayatı ile ahiret hayatı arasındaki ilişkiyi yorumlar.	1	1	0	100
Ahiret hayatının aşamalarını açıklar.	1	1	0	100
Allah'ın (c.c.) adil, merhametli ve affedicisi olması ile ahiret inancı arasındaki ilişkiyi kurar.	1	1	0	100
Kurban ibadetiyle İslam'ın yardımlaşma ve dayanışmaya verdiği önem açısından değerlendirir.	1	1	0	100
Nâs suresini okur, anlamını söyler.	1	0	1	0
Umre ibadeti ve önemini açıklar.	1	0	0	0

Sözel (İNG)	S	D	Y	B%
İngilizce				
Students will be able to understand short and simple texts on sports.	1	1	0	100
Students will be able to write simple pieces to compare people.	1	1	0	100
Students will be able to spot specific information about names and dates in past events in written texts.	2	2	0	100
Students will be able to write pieces describing wildlife.	1	1	0	100
Students will be able to report on past and present events.	1	0	0	0
Students will be able to talk about other people's appearances and personalities.	1	1	0	100
Students will be able to ask questions related to the frequency of events.	1	0	0	0
Students will be able to ask people questions about characteristics of wild animals.	1	0	0	0
Students will be able to make simple suggestions.	1	0	1	0

Sayısal (MAT)	S	D	Y	B%
Matematik				
Rasyonel sayılarla işlem yapmayı gerektiren problemleri çözer.	2	1	0	50
Rasyonel sayıları sıralar ve karşılaştırır.	1	0	0	0
Tam sayılarla işlemler yapmayı gerektiren problemleri çözer.	2	1	1	50
Rasyonel sayıların kare ve küplerini hesaplar.	2	1	0	50
Tam sayılarla toplama ve çıkarma işlemlerini yapar, ilgili problemleri çözer.	2	1	0	50
Rasyonel sayılarla çarpma ve bölme işlemlerini yapar.	2	1	1	0
Tam sayıların kendileri ile tekrarlı çarpımını üslu nicelik olarak ifade eder.	1	0	0	0
Rasyonel sayıları ondalık gösterimle ifade eder.	1	0	0	0
Rasyonel sayıları tanır ve sayı doğrusunda gösterir.	1	1	0	100
Rasyonel sayılarla toplama ve çıkarma işlemlerini yapar.	1	1	0	100
Cebirsel ifadelerle toplama ve çıkarma işlemlerini yapar.	2	1	0	50
Toplama işleminin özelliklerini akıcı işlem yapmak için birer strateji olarak kullanır.	1	0	1	0
Rasyonel sayılarla çok adımlı işlemlerini yapar.	1	0	1	0
Tam sayılarla çarpma ve bölme işlemlerini yapar.	1	0	0	0
Devirli olan ve olmayan ondalık gösterimleri rasyonel sayı olarak ifade eder.	1	1	0	100

Sayısal (FEN)	S	D	Y	B%
Fen				
Teknoloji ile uzay araştırmaları arasındaki ilişkiyi açıklar.	1	1	0	100
Kütleyle etki eden yer çekimi kuvvetini ağırlık olarak adlandırır.	2	0	1	0
Teleskobun yapısını ve ne işe yaradığını açıklar.	1	0	0	0
Yıldız oluşum sürecinin farkına varır.	1	1	0	100
Hücre-doku-organ-sistem-organizma ilişkisini açıklar.	1	1	0	100
Mitozun birbirini takip eden farklı evrelerden oluştuğunu açıklar.	1	1	0	100
Üreme ana hücrelerinde mayozun nasıl gerçekleştiğini model üzerinde gösterir.	1	1	0	100
Mayoz ve mitoz arasındaki farkları karşılaştırır.	1	0	0	0
Yer çekimini kütle çekimi olarak gök cisimleri temelinde açıklar.	1	1	0	100
Hayvan ve bitki hücrelerini, temel kısımları ve görevleri açısından karşılaştırır.	3	1	2	33
Enerjiyi iş kavramı ile ilişkilendirerek, kinetik ve potansiyel enerji olarak sınıflandırır.	3	1	1	33
Fiziksel anlamda yapılan işin, uygulanan kuvvet ve alınan yolla ilişkili olduğunu açıklar.	2	2	0	100
Mayozun canlılar için önemini açıklar.	1	1	0	100
Mitozun canlılar için önemini açıklar.	1	1	0	100

SONUÇ BELGESİ	
SAMSUN / ALAÇAM / GÖKÇEBOĞAZ ORTAOKULU	

Öğrenci	Numara	Sınıf
MU GE	89	7A

Ders	Soru	Doğru	Yanlış	Net	Başarı %	Sınıf Ort.	Kurum Ort.	Genel Ort.
Türkçe	20	5	5	3,33	17	▼ 5,67	▼ 4,38	▼ 5,84
SOSYAL BİLGİLER	10	2	2	1,33	13	▼ 4,81	▼ 3,97	▼ 3,61
Din K.ve A.B.	10	6	2	5,33	53	▲ 3,87	▲ 3,55	▲ 4,10
Fen	20	6	4	4,67	23	▼ 8,27	▼ 8,41	▼ 7,07
Toplam:	90	19	13	14,67	16	▼ 29,83	▼ 26,40	▼ 27,62

Soru No	12345678901234567890
---------	----------------------

Sözel (TÜR)	dB b D aBBCca
Cevap Anh.	A ABACBDADCBBACBACBB

Sözel (SOS)	Bc cC
Cevap Anh.	A BDCCAACBAD

Sözel (DİN)	BCAcBA D d
Cevap Anh.	A BCABBACDBC

Sayısal (FEN)	D CAd Cbc CAa
Cevap Anh.	A DABBCABDCDAACCCDBACAB

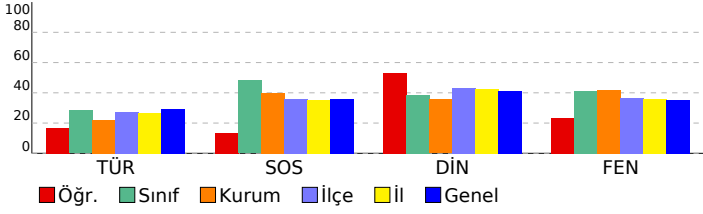

7. SINIF 3. DENEME
DERSLERE GÖRE ANALİZ

Sözel (TÜR)	S	D	Y	B%
Türkçe				
Görsellerle ilgili soruların cevaplar.	1	0	1	0
Okudukları ile ilgili çıkarımlarda bulunur.	2	1	0	50
Metindeki söz sanatlarını tespit eder.	1	0	0	0
Bağlamdan yararlanarak bilmediği kelime ve kelime gruplarının anlamını tahmin eder.	1	0	1	0
Yazdıklarını düzenler.	2	0	1	0
Çekim eklerinin işlevlerini ayırır eder.	3	1	1	33
Yazdıklarında yabancı dillerden alınmış, dilimize henüz yerleşmemiş kelimelerin Türkçelerini kullanır.	1	1	0	100
Metinde ele alınan sorunlara farklı çözümler üretir.	1	0	0	0
Grafik, tablo ve çizelgeyle sunulan bilgileri yorumlar.	1	1	0	100
Metindeki iş ve işlem basamaklarını kavrar.	3	1	0	33
Yazılarında uygun geçiş ve bağlantı ifadelerini kullanır.	1	0	1	0
Metnin içeriğini yorumlar.	1	0	0	0
Metinle ilgili soruların cevaplar.	1	0	0	0
Metindeki yardımcı fikirleri belirler.	1	0	0	0

Sözel (SOS)	S	D	Y	B%
SOSYAL BİLGİLER				
Bireysel ve toplumsal ilişkilerde olumlu iletişim yollarını kullanır.	1	1	0	100
Avrupa'daki gelişmelerle bağlantılı olarak Osmanlı Devleti'ni değişime zorlayan süreçleri kavrar.	2	0	1	0
Medyanın sosyal değişim ve etkileşimdeki rolünü tartışır.	1	0	0	0
Osmanlı Devleti'nde ıslahat hareketleri sonucu ortaya çıkan kurumlardan hareketle toplumsal ve ekonomik değişim	2	0	1	0
İletişimi etkileyen tutum ve davranışları analiz ederek kendi tutum ve davranışlarını sorgular.	1	1	0	100
Osmanlı Devleti'nin fetih siyasetini örnekler üzerinden analiz eder.	1	0	0	0
Osmanlı kültür, sanat ve estetik anlayışına örnekler verir.	1	0	0	0
İletişim araçlarından yararlanırken haklarını kullanır ve sorumluluklarını yerine getirir.	1	0	0	0

Sözel (DİN)	S	D	Y	B%
Din K.ve A.B.				
Hız. İsa'nın (a.s.) hayatını ana hatlarıyla tanıtır.	1	1	0	100
İslam'da hac ibadetinin önemini ayet ve hadisler ışığında yorumlar.	1	1	0	100
Haccın yapıldığını özetler.	1	1	0	100
Melekleri özellikleri ve görevlerine göre sınıflandırır.	1	0	1	0
Dünya hayatı ile ahiret hayatı arasındaki ilişkiyi yorumlar.	1	1	0	100
Ahiret hayatının aşamalarını açıklar.	1	1	0	100
Allah'ın (c.c.) adil, merhametli ve affedicisi olması ile ahiret inancı arasında ilişki kurar.	1	0	0	0
Kurban ibadeti İslam'ın yardımışma ve dayanışmaya verdiği önem açısından değerlendirir.	1	1	0	100
Nâs suresini okur, anlamını söyler.	1	0	0	0
Umre ibadeti ve önemini açıklar.	1	0	1	0

Sözel (İNG)	S	D	Y	B%
İngilizce				
Students will be able to understand short and simple texts on sports.	1	0	0	0
Students will be able to write simple pieces to compare people.	1	0	0	0
Students will be able to spot specific information about names and dates in past events in written texts.	2	0	0	0
Students will be able to write pieces describing wildlife.	1	0	0	0
Students will be able to report on past and present events.	1	0	0	0
Students will be able to talk about other people's appearances and personalities.	1	0	0	0
Students will be able to ask questions related to the frequency of events.	1	0	0	0
Students will be able to ask people questions about characteristics of wild animals.	1	0	0	0
Students will be able to make simple suggestions.	1	0	0	0

Sayısal (MAT)	S	D	Y	B%
Matematik				
Rasyonel sayılarla işlem yapmayı gerektiren problemleri çözer.	2	0	0	0
Rasyonel sayıları sıralar ve karşılaştırır.	1	0	0	0
Tam sayılarla işlemler yapmayı gerektiren problemleri çözer.	2	0	0	0
Rasyonel sayıların kare ve küplerini hesaplar.	2	0	0	0
Tam sayılarla toplama ve çıkarma işlemlerini yapar, ilgili problemleri çözer.	2	0	0	0
Rasyonel sayılarla çarpma ve bölme işlemlerini yapar.	1	0	0	0
Tam sayıların kendileri ile tekrarlı çarpımını üslü nicelik olarak ifade eder.	1	0	0	0
Rasyonel sayıları ondalık gösterimle ifade eder.	1	0	0	0
Rasyonel sayıları tanır ve sayı doğrusunda gösterir.	1	0	0	0
Rasyonel sayılarla toplama ve çıkarma işlemlerini yapar.	1	0	0	0
Cebirsel ifadelerle toplama ve çıkarma işlemleri yapar.	2	0	0	0
Toplama işleminin özelliklerini akıcı işlem yapmak için birer strateji olarak kullanır.	1	0	0	0
Rasyonel sayılarla çok adımlı işlemleri yapar.	1	0	0	0
Tam sayılarla çarpma ve bölme işlemlerini yapar.	1	0	0	0
Devirli olan ve olmayan ondalık gösterimleri rasyonel sayı olarak ifade eder.	1	0	0	0

Sayısal (FEN)	S	D	Y	B%
Fen				
Teknoloji ile uzay araştırmaları arasındaki ilişkiyi açıklar.	1	1	0	100
Kütleyle etki eden yer çekimi kuvvetini ağırlık olarak adlandırır.	2	0	1	0
Teleskobun yapısını ve ne işe yaradığını açıklar.	1	0	0	0
Yıldız oluşum sürecinin farkına varır.	1	0	0	0
Hücre-doku-organ-sistem-organizma ilişkisini açıklar.	1	1	0	100
Mitozun birbirini takip eden farklı evrelerden oluştuğunu açıklar.	1	1	0	100
Üreme ana hücrelerinde mayozun nasıl gerçekleştiğini model üzerinde gösterir.	1	0	1	0
Mayoz ve mitoz arasındaki farkları karşılaştırır.	1	0	0	0
Yer çekimini kütle çekimi olarak gök cisimleri temelinde açıklar.	1	1	0	100
Hayvan ve bitki hücrelerini, temel kısımları ve görevleri açısından karşılaştırır.	3	0	1	0
Enerjiyi iş kavramı ile ilişkilendirerek, kinetik ve potansiyel enerji olarak sınıflandırır.	3	1	0	33
Fiziksel anlamda yapılan işin, uygulanan kuvvet ve alınan yolla ilişkili olduğunu açıklar.	2	0	0	0
Mayozun canlılar için önemini açıklar.	1	1	0	100
Mitozun canlılar için önemini açıklar.	1	0	1	0

SONUÇ BELGESİ

SAMSUN / ALAÇAM / GÖKÇEBOĞAZ ORTAOKULU

Öğrenci	Numara	Sınıf
MÜK REM ÇALI	3	7A

Ders	Soru	Doğru	Yanlış	Net	Başarı %	Sınıf Ort.	Kurum Ort.	Genel Ort.
Türkçe	20	5	15	0,00	0	▼ 5,67	▼ 4,38	▼ 5,84
SOSYAL BİLGİLER	10	5	5	3,33	33	▼ 4,81	▼ 3,97	▼ 3,61
Din K.ve A.B.	10	2	8	-0,67	-7	▼ 3,87	▼ 3,55	▼ 4,10
İngilizce	10	1	9	-2,00	-20	▼ 3,90	▼ 3,12	▼ 2,98
Matematik	20	4	16	-1,33	-7	▼ 3,31	▼ 2,98	▼ 4,02
Fen	20	5	15	0,00	0	▼ 8,27	▼ 8,41	▼ 7,07
Toplam:	90	22	68	-0,67	-1	▼ 29,83	▼ 26,40	▼ 27,62

Soru No	12345678901234567890
Sözel (TÜR)	ABdBDcDbcaBadbacdcd
Cevap Anh.	A ABACBDADCDBBACBACBB
Sözel (SOS)	aDCaAdBcD
Cevap Anh.	A BDCCAACBAD
Sözel (DİN)	BacdacabaC
Cevap Anh.	A BCABBACDBC
Sözel (İNG)	baccacaadC
Cevap Anh.	A CDABDBCDAC
Sayısal (MAT)	aAcdadbacdaDCabDdaca
Cevap Anh.	A CABABCADBBDCCDCDABAC
Sayısal (FEN)	cAdBCAdadaddabaddAd
Cevap Anh.	A DABBCABDCAACCDBACAB

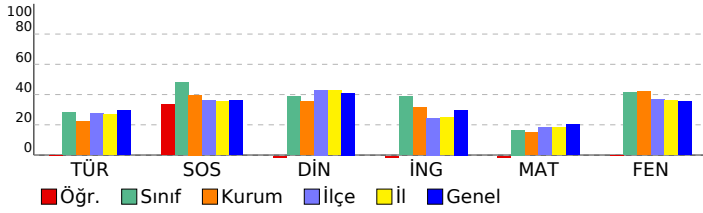

7. SINIF 3. DENEME

DERSLERE GÖRE ANALİZ				
Sözel (TÜR)				
Türkçe	S	D	Y	B%
Görsellerle ilgili sorular cevaplar.	1	1	0	100
Okudukları ile ilgili çıkarımlarda bulunur.	2	2	0	100
Metindeki söz sanatlarını tespit eder.	1	0	1	0
Bağlamdan yararlanarak bilmediği kelime ve kelime gruplarının anlamını tahmin eder.	1	0	1	0
Yazdıklarını düzenler.	2	1	1	50
Çekim eklerinin işlevlerini ayırır eder.	3	0	3	0
Yazdıklarında yabancı dillerden alınmış, dilimize henüz yerleşmemiş kelimelerin Türkçelerini kullanır.	1	0	1	0
Metinde ele alınan sorunlara farklı çözümler üretir.	1	0	1	0
Grafik, tablo ve çizelgeyle sunulan bilgileri yorumlar.	1	1	0	100
Metindeki iş ve işlem basamaklarını kavrar.	3	0	3	0
Yazılarında uygun geçiş ve bağlantı ifadelerini kullanır.	1	0	1	0
Metnin içeriğini yorumlar.	1	0	1	0
Metinle ilgili soruları cevaplar.	1	0	1	0
Metindeki yardımcı fikirleri belirler.	1	0	1	0

Sözel (SOS)				
SOSYAL BİLGİLER	S	D	Y	B%
Bireysel ve toplumsal ilişkilerde olumlu iletişim yollarını kullanır.	1	0	1	0
Avrupa'daki gelişmelerle bağlantılı olarak Osmanlı Devleti'ni değişime zorlayan süreçleri kavrar.	2	1	1	50
Medyanın sosyal değişim ve etkileşimdeki rolünü tartışır.	1	1	0	100
Osmanlı Devleti'nde islahat hareketleri sonucu ortaya çıkan kurumlardan hareketle toplumsal ve ekonomik değişim	2	1	1	50
İletişimi etkileyen tutum ve davranışları analiz ederek kendi tutum ve davranışlarını sorgular.	1	0	1	0
Osmanlı Devleti'nin fetih siyasetini örnekler üzerinden analiz eder.	1	0	1	0
Osmanlı kültür, sanat ve estetik anlayışına örnekler verir.	1	0	1	0
İletişim araçlarından yararlanırken haklarını kullanır ve sorumluluklarını yerine getirir.	1	1	0	100

Sözel (DİN)				
Din K.ve A.B.	S	D	Y	B%
Hız. İsa'nın (a.s.) hayatını ana hatlarıyla tanıtır.	1	1	0	100
İslam'da hac ibadetinin önemini ayet ve hadisler ışığında yorumlar.	1	0	1	0
Haccın yapıldığını özetler.	1	0	1	0
Melekleri özellikleri ve görevlerine göre sınıflandırır.	1	0	1	0
Dünya hayatı ile ahiret hayatı arasındaki ilişkiyi yorumlar.	1	0	1	0
Ahiret hayatının aşamalarını açıklar.	1	0	1	0
Allah'ın (c.c.) adil, merhametli ve affedicisi olması ile ahiret inancı arasında ilişki kurar.	1	0	1	0
Kurban ibadeti İslam'ın yardımışma ve dayanışmaya verdiği önem açısından değerlendirir.	1	0	1	0
Nâs suresini okur, anlamını söyler.	1	0	1	0
Umre ibadeti ve önemini açıklar.	1	1	0	100

Sözel (İNG)				
İngilizce	S	D	Y	B%
Students will be able to understand short and simple texts on sports.	1	0	1	0
Students will be able to write simple pieces to compare people.	1	0	1	0
Students will be able to spot specific information about names and dates in past events in written texts.	2	0	2	0
Students will be able to write pieces describing wildlife.	1	0	1	0
Students will be able to report on past and present events.	1	0	1	0
Students will be able to talk about other people's appearances and personalities.	1	0	1	0
Students will be able to ask questions related to the frequency of events.	1	0	1	0
Students will be able to ask people questions about characteristics of wild animals.	1	0	1	0
Students will be able to make simple suggestions.	1	1	0	100

Sayısal (MAT)				
Matematik	S	D	Y	B%
Rasyonel sayılarla işlem yapmayı gerektiren problemleri çözer.	2	0	2	0
Rasyonel sayıları sıralar ve karşılaştırır.	1	1	0	100
Tam sayılarla işlemler yapmayı gerektiren problemleri çözer.	2	0	2	0
Rasyonel sayıların kare ve küplerini hesaplar.	2	0	2	0
Tam sayılarla toplama ve çıkarma işlemlerini yapar, ilgili problemleri çözer.	2	0	2	0
Rasyonel sayılarla çarpma ve bölme işlemlerini yapar.	1	0	1	0
Tam sayıların kendileri ile tekrarlı çarpımını üslü nicelik olarak ifade eder.	1	0	1	0
Rasyonel sayıları ondalık gösterimle ifade eder.	1	0	1	0
Rasyonel sayıları tanır ve sayı doğrusunda gösterir.	1	1	0	100
Rasyonel sayılarla toplama ve çıkarma işlemlerini yapar.	1	1	0	100
Cebirsel ifadelerle toplama ve çıkarma işlemleri yapar.	2	0	2	0
Toplama işleminin özelliklerini akıcı işlem yapmak için birer strateji olarak kullanır.	1	1	0	100
Rasyonel sayılarla çok adımlı işlemleri yapar.	1	0	1	0
Tam sayılarla çarpma ve bölme işlemlerini yapar.	1	0	1	0
Devirli olan ve olmayan ondalık gösterimleri rasyonel sayı olarak ifade eder.	1	0	1	0

Sayısal (FEN)				
Fen	S	D	Y	B%
Teknoloji ile uzay araştırmaları arasındaki ilişkiyi açıklar.	1	0	1	0
Kütleyle etki eden yer çekimi kuvvetini ağırlık olarak adlandırır.	2	1	1	50
Teleskobun yapısını ve ne işe yaradığını açıklar.	1	0	1	0
Yıldız oluşum sürecinin farkına varır.	1	1	0	100
Hücre-doku-organ-sistem-organizma ilişkisini açıklar.	1	1	0	100
Mitozun birbirini takip eden farklı evrelerden oluştuğunu açıklar.	1	1	0	100
Üreme ana hücrelerinde mayozun nasıl gerçekleştiğini model üzerinde gösterir.	1	0	1	0
Mayoz ve mitoz arasındaki farkları karşılaştırır.	1	0	1	0
Yer çekimini kütle çekimi olarak gök cisimleri temelinde açıklar.	1	0	1	0
Hayvan ve bitki hücrelerini, temel kısımları ve görevleri açısından karşılaştırır.	3	0	3	0
Enerjiyi iş kavramı ile ilişkilendirerek, kinetik ve potansiyel enerji olarak sınıflandırır.	3	0	3	0
Fiziksel anlamda yapılan işin, uygulanan kuvvet ve alınan yolla ilişkili olduğunu açıklar.	2	0	2	0
Mayozun canlılar için önemini açıklar.	1	1	0	100
Mitozun canlılar için önemini açıklar.	1	0	1	0

SONUÇ BELGESİ

SAMSUN / ALAÇAM / GÖKÇEBOĞAZ ORTAOKULU

Öğrenci	Numara	Sınıf
RÜ ŞA	99	7A

Ders	Soru	Doğru	Yanlış	Net	Başarı %	Sınıf Ort.	Kurum Ort.	Genel Ort.
Türkçe	20	11	8	8,33	42	▲ 5,67	▲ 4,38	▲ 5,84
SOSYAL BİLGİLER	10	6	4	4,67	47	▼ 4,81	▲ 3,97	▲ 3,61
Din K.ve A.B.	10	9	1	8,67	87	▲ 3,87	▲ 3,55	▲ 4,10
İngilizce	10	6	4	4,67	47	▲ 3,90	▲ 3,12	▲ 2,98
Matematik	20	8	7	5,67	28	▲ 3,31	▲ 2,98	▲ 4,02
Fen	20	13	5	11,33	57	▲ 8,27	▲ 8,41	▲ 7,07
Toplam:	90	53	29	43,33	48	▲ 29,83	▲ 26,40	▲ 27,62

Soru No	12345678901234567890
Sözel (TÜR)	BbdaBACCBDdBCDcaAc
Cevap Anh.	B BCACBACCBDABBDCDBABA
Sözel (SOS)	dcCAdcDBDC
Cevap Anh.	B CACABADBDC
Sözel (DİN)	DBCBCbBBAC
Cevap Anh.	B DBCBCABBAC
Sözel (İNG)	aDBCDAAddDb
Cevap Anh.	B BDBCDAACDA
Sayısal (MAT)	AC ad BDabaCCA Db b
Cevap Anh.	B ACCDABBBDBABCCDADBCA
Sayısal (FEN)	DBdCdBD C ddcBACCDD
Cevap Anh.	B DBACABDACABABBACCDD

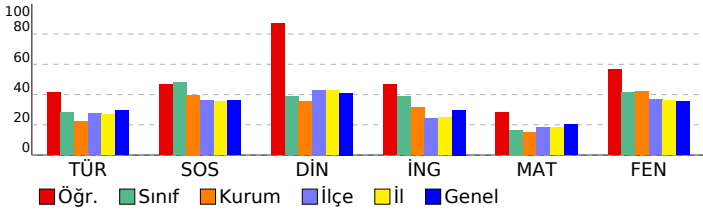

7. SINIF 3. DENEME

DERSLERE GÖRE ANALİZ

Sözel (TÜR)		S	D	Y	B%
Türkçe					
Görsellerle ilgili sorular cevaplar.		1	1	0	100
Okudukları ile ilgili çıkarımlarda bulunur.		2	1	1	50
Metindeki söz sanatlarını tespit eder.		1	0	0	0
Bağlamdan yararlanarak bilmediği kelime ve kelime gruplarının anlamını tahmin eder.		1	1	0	100
Yazdıklarını düzenler.		2	1	1	50
Çekim eklerinin işlevlerini ayırır eder.		3	0	3	0
Yazdıklarında yabancı dillerden alınmış, dilimize henüz yerleşmemiş kelimelerin Türkçelerini kullanır.		1	1	0	100
Metinde ele alınan sorunlara farklı çözümler üretir.		1	1	0	100
Grafik, tablo ve çizelgeyle sunulan bilgileri yorumlar.		1	1	0	100
Metindeki iş ve işlem basamaklarını kavrar.		3	2	1	67
Yazılarında uygun geçiş ve bağlantı ifadelerini kullanır.		1	1	0	100
Metnin içeriğini yorumlar.		1	1	0	100
Metinle ilgili soruları cevaplar.		1	1	0	100
Metindeki yardımcı fikirleri belirler.		1	0	1	0

Sözel (SOS)		S	D	Y	B%
SOSYAL BİLGİLER					
Bireysel ve toplumsal ilişkilerde olumlu iletişim yollarını kullanır.		1	1	0	100
Avrupa'daki gelişmelerle bağlantılı olarak Osmanlı Devleti'ni değişime zorlayan süreçleri kavrar.		2	2	0	100
Medyanın sosyal değişim ve etkileşimdeki rolünü tartışır.		1	1	0	100
Osmanlı Devleti'nde ıslahat hareketleri sonucu ortaya çıkan kurumlardan hareketle toplumsal ve ekonomik değişim		2	1	1	50
İletişimi etkileyen tutum ve davranışları analiz ederek kendi tutum ve davranışlarını sorgular.		1	0	1	0
Osmanlı Devleti'nin fetih siyasetini örnekler üzerinden analiz eder.		1	0	1	0
Osmanlı kültür, sanat ve estetik anlayışına örnekler verir.		1	0	1	0
İletişim araçlarından yararlanırken haklarını kullanır ve sorumluluklarını yerine getirir.		1	1	0	100

Sözel (DİN)		S	D	Y	B%
Din K.ve A.B.					
Hız. İsa'nın (a.s.) hayatını ana hatlarıyla tanıtır.		1	1	0	100
İslam'da hac ibadetinin önemini ayet ve hadisler ışığında yorumlar.		1	1	0	100
Haccın yapıldığını özetler.		1	0	1	0
Melekleri özellikleri ve görevlerine göre sınıflandırır.		1	1	0	100
Dünya hayatı ile ahiret hayatı arasındaki ilişkiyi yorumlar.		1	1	0	100
Ahiret hayatının aşamalarını açıklar.		1	1	0	100
Allah'ın (c.c.) adil, merhametli ve affedicisi olması ile ahiret inancı arasında ilişki kurar.		1	1	0	100
Kurban ibadetiyle İslam'ın yardımlaşma ve dayanışmaya verdiği önem açısından değerlendirir.		1	1	0	100
Nâs suresini okur, anlamını söyler.		1	1	0	100
Umre ibadeti ve önemini açıklar.		1	1	0	100

Sözel (İNG)		S	D	Y	B%
İngilizce					
Students will be able to understand short and simple texts on sports.		1	0	1	0
Students will be able to write simple pieces to compare people.		1	1	0	100
Students will be able to spot specific information about names and dates in past events in written texts.		2	1	1	50
Students will be able to write pieces describing wildlife.		1	0	1	0
Students will be able to report on past and present events.		1	1	0	100
Students will be able to talk about other people's appearances and personalities.		1	1	0	100
Students will be able to ask questions related to the frequency of events.		1	1	0	100
Students will be able to ask people questions about characteristics of wild animals.		1	1	0	100
Students will be able to make simple suggestions.		1	0	1	0

Sayısal (MAT)		S	D	Y	B%
Matematik					
Rasyonel sayılarla işlem yapmayı gerektiren problemleri çözer.		2	0	0	0
Rasyonel sayıları sıralar ve karşılaştırır.		1	0	1	0
Tam sayılarla işlemler yapmayı gerektiren problemleri çözer.		2	0	2	0
Rasyonel sayıların kare ve küplerini hesaplar.		2	0	1	0
Tam sayılarla toplama ve çıkarma işlemlerini yapar, ilgili problemleri çözer.		2	2	0	100
Rasyonel sayılarla çarpma ve bölme işlemlerini yapar.		1	0	0	0
Tam sayıların kendileri ile tekrarlı çarpımını üslü nicelik olarak ifade eder.		1	1	0	100
Rasyonel sayıları ondalık gösterimle ifade eder.		1	1	0	100
Rasyonel sayıları tanır ve sayı doğrusunda gösterir.		1	1	0	100
Rasyonel sayılarla toplama ve çıkarma işlemlerini yapar.		1	1	0	100
Cebirsel ifadelerle toplama ve çıkarma işlemlerini yapar.		2	1	1	50
Toplama işleminin özelliklerini akıcı işlem yapmak için birer strateji olarak kullanır.		1	0	1	0
Rasyonel sayılarla çok adımlı işlemlerini yapar.		1	0	1	0
Tam sayılarla çarpma ve bölme işlemlerini yapar.		1	0	0	0
Devirli olan ve olmayan ondalık gösterimleri rasyonel sayı olarak ifade eder.		1	1	0	100

Sayısal (FEN)		S	D	Y	B%
Fen					
Teknoloji ile uzay araştırmaları arasındaki ilişkiyi açıklar.		1	1	0	100
Kütleyle etki eden yer çekimi kuvvetini ağırlık olarak adlandırır.		2	1	0	50
Teleskobun yapısını ve ne işe yaradığını açıklar.		1	0	1	0
Yıldız oluşum sürecinin farkına varır.		1	1	0	100
Hücre-doku-organ-sistem-organizma ilişkisini açıklar.		1	1	0	100
Mitozun birbirini takip eden farklı evrelerden oluştuğunu açıklar.		1	0	0	0
Üreme ana hücrelerinde mayozun nasıl gerçekleştiğini model üzerinde gösterir.		1	0	1	0
Mayoz ve mitoz arasındaki farkları karşılaştırır.		1	1	0	100
Yer çekimini kütle çekimi olarak gök cisimleri temelinde açıklar.		1	1	0	100
Hayvan ve bitki hücrelerini, temel kısımları ve görevleri açısından karşılaştırır.		3	1	2	33
Enerjiyi iş kavramı ile ilişkilendirerek, kinetik ve potansiyel enerji olarak sınıflandırır.		3	3	0	100
Fiziksel anlamda yapılan işin, uygulanan kuvvet ve alınan yolla ilişkili olduğunu açıklar.		2	2	0	100
Mayozun canlılar için önemini açıklar.		1	0	1	0
Mitozun canlılar için önemini açıklar.		1	1	0	100

SONUÇ BELGESİ

SAMSUN / ALAÇAM / GÖKÇEBOĞAZ ORTAOKULU

Öğrenci: ŞA KA Numara: 104 Sınıf: 7A

Ders	Soru	Doğru	Yanlış	Net	Başarı %	Sınıf Ort.	Kurum Ort.	Genel Ort.
Türkçe	20	11	9	8,00	40	▲ 5,67	▲ 4,38	▲ 5,84
SOSYAL BİLGİLER	10	7	3	6,00	60	▲ 4,81	▲ 3,97	▲ 3,61
Din K.ve A.B.	10	7	3	6,00	60	▲ 3,87	▲ 3,55	▲ 4,10
İngilizce	10	8	2	7,33	73	▲ 3,90	▲ 3,12	▲ 2,98
Matematik	20	11	6	9,00	45	▲ 3,31	▲ 2,98	▲ 4,02
Fen	20	14	5	12,33	62	▲ 8,27	▲ 8,41	▲ 7,07
Toplam:	90	58	28	48,67	54	▲ 29,83	▲ 26,40	▲ 27,62

Soru No	12345678901234567890
Sözel (TÜR)	AaACBadDaDaBddadACBB
Cevap Anh.	A ABACBDADCDBBACBACBB
Sözel (SOS)	BDaCAACodD
Cevap Anh.	A BDCCAACBAD
Sözel (DİN)	BabcBACDBC
Cevap Anh.	A BCABBACDBC
Sözel (İNG)	dDABDBCDAb
Cevap Anh.	A CDABDBCDAc
Sayısal (MAT)	Cbad aAD dBDCD DdBAC
Cevap Anh.	A CABABCADBBDDCCDABAC
Sayısal (FEN)	DcBBaAB CbdACCDBACaA
Cevap Anh.	A DABBCABDCAACCDBACAB

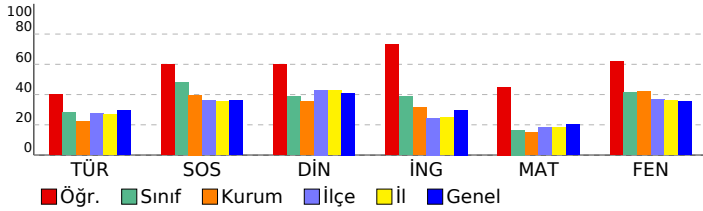

7. SINIF 3. DENEME

DERSLERE GÖRE ANALİZ				
Sözel (TÜR)				
Türkçe	S	D	Y	B%
Görsellerle ilgili sorular cevaplar.	1	1	0	100
Okudukları ile ilgili çıkarımlarda bulunur.	2	1	1	50
Metindeki söz sanatlarını tespit eder.	1	1	0	100
Bağlamdan yararlanarak bilmediği kelime ve kelime gruplarının anlamını tahmin eder.	1	1	0	100
Yazdıklarını düzenler.	2	1	1	50
Çekim eklerinin işlevlerini ayırır eder.	3	0	3	0
Yazdıklarında yabancı dillerden alınmış, dilimize henüz yerleşmemiş kelimelerin Türkçelerini kullanır.	1	1	0	100
Metinde ele alınan sorunlara farklı çözümler üretir.	1	0	1	0
Grafik, tablo ve çizelgeyle sunulan bilgileri yorumlar.	1	1	0	100
Metindeki iş ve işlem basamaklarını kavrar.	3	2	1	67
Yazılarında uygun geçiş ve bağlantı ifadelerini kullanır.	1	0	1	0
Metnin içeriğini yorumlar.	1	0	1	0
Metinle ilgili soruları cevaplar.	1	1	0	100
Metindeki yardımcı fikirleri belirler.	1	1	0	100

Sözel (SOS)				
SOSYAL BİLGİLER				
S	D	Y	B%	
Bireysel ve toplumsal ilişkilerde olumlu iletişim yollarını kullanır.	1	1	0	100
Avrupa'daki gelişmelerle bağlantılı olarak Osmanlı Devleti'ni değişime zorlayan süreçleri kavrar.	2	2	0	100
Medyanın sosyal değişim ve etkileşimdeki rolünü tartışır.	1	0	1	0
Osmanlı Devleti'nde ıslahat hareketleri sonucu ortaya çıkan kurumlardan hareketle toplumsal ve ekonomik değişim	2	2	0	100
İletişimi etkileyen tutum ve davranışları analiz ederek kendi tutum ve davranışlarını sorgular.	1	1	0	100
Osmanlı Devleti'nin fetih siyasetini örnekler üzerinden analiz eder.	1	0	1	0
Osmanlı kültür, sanat ve estetik anlayışına örnekler verir.	1	0	1	0
İletişim araçlarından yararlanırken haklarını kullanır ve sorumluluklarını yerine getirir.	1	1	0	100

Sözel (DİN)				
Din K.ve A.B.				
S	D	Y	B%	
Hız. İsa'nın (a.s.) hayatını ana hatlarıyla tanıtır.	1	1	0	100
İslam'da hac ibadetinin önemini ayet ve hadisler ışığında yorumlar.	1	0	1	0
Haccın yapıldığını özetler.	1	0	1	0
Melekleri özellikleri ve görevlerine göre sınıflandırır.	1	0	1	0
Dünya hayatı ile ahiret hayatı arasındaki ilişkiyi yorumlar.	1	1	0	100
Ahiret hayatının aşamalarını açıklar.	1	1	0	100
Allah'ın (c.c.) adil, merhametli ve affedicisi olması ile ahiret inancı arasında ilişki kurar.	1	1	0	100
Kurban ibadetiyle İslam'ın yardımlaşma ve dayanışmaya verdiği önem açısından değerlendirir.	1	1	0	100
Nâs suresini okur, anlamını söyler.	1	1	0	100
Umre ibadeti ve önemini açıklar.	1	1	0	100

Sözel (İNG)				
İngilizce				
S	D	Y	B%	
Students will be able to understand short and simple texts on sports.	1	0	1	0
Students will be able to write simple pieces to compare people.	1	1	0	100
Students will be able to spot specific information about names and dates in past events in written texts.	2	2	0	100
Students will be able to write pieces describing wildlife.	1	1	0	100
Students will be able to report on past and present events.	1	1	0	100
Students will be able to talk about other people's appearances and personalities.	1	1	0	100
Students will be able to ask questions related to the frequency of events.	1	1	0	100
Students will be able to ask people questions about characteristics of wild animals.	1	1	0	100
Students will be able to make simple suggestions.	1	0	1	0

Sayısal (MAT)				
Matematik				
S	D	Y	B%	
Rasyonel sayılarla işlem yapmayı gerektiren problemleri çözer.	2	1	0	50
Rasyonel sayıları sıralar ve karşılaştırır.	1	0	1	0
Tam sayılarla işlemler yapmayı gerektiren problemleri çözer.	2	0	1	0
Rasyonel sayıların kare ve küplerini hesaplar.	2	0	2	0
Tam sayılarla toplama ve çıkarma işlemlerini yapar, ilgili problemleri çözer.	2	1	1	50
Rasyonel sayılarla çarpma ve bölme işlemlerini yapar.	1	1	0	100
Tam sayıların kendileri ile tekrarlı çarpımını üslu nicelik olarak ifade eder.	1	1	0	100
Rasyonel sayıları ondalık gösterimle ifade eder.	1	0	0	0
Rasyonel sayıları tanır ve sayı doğrusunda gösterir.	1	1	0	100
Rasyonel sayılarla toplama ve çıkarma işlemlerini yapar.	1	1	0	100
Cebirsel ifadelerle toplama ve çıkarma işlemlerini yapar.	2	2	0	100
Toplama işleminin özelliklerini akıcı işlem yapmak için birer strateji olarak kullanır.	1	1	0	100
Rasyonel sayılarla çok adımlı işlemlerini yapar.	1	0	1	0
Tam sayılarla çarpma ve bölme işlemlerini yapar.	1	1	0	100
Devirli olan ve olmayan ondalık gösterimleri rasyonel sayı olarak ifade eder.	1	1	0	100

Sayısal (FEN)				
Fen				
S	D	Y	B%	
Teknoloji ile uzay araştırmaları arasındaki ilişkiyi açıklar.	1	1	0	100
Kütleyle etki eden yer çekimi kuvvetini ağırlık olarak adlandırır.	2	0	2	0
Teleskobun yapısını ve ne işe yaradığını açıklar.	1	1	0	100
Yıldız oluşum sürecinin farkına varır.	1	1	0	100
Hücre-doku-organ-sistem-organizma ilişkisini açıklar.	1	0	1	0
Mitozun birbirini takip eden farklı evrelerden oluştuğunu açıklar.	1	1	0	100
Üreme ana hücrelerinde mayozun nasıl gerçekleştiğini model üzerinde gösterir.	1	1	0	100
Mayoz ve mitoz arasındaki farkları karşılaştırır.	1	0	0	0
Yer çekimini kütle çekimi olarak gök cisimleri temelinde açıklar.	1	1	0	100
Hayvan ve bitki hücrelerini, temel kısımları ve görevleri açısından karşılaştırır.	3	2	1	67
Enerjiyi iş kavramı ile ilişkilendirerek, kinetik ve potansiyel enerji olarak sınıflandırır.	3	3	0	100
Fiziksel anlamda yapılan işin, uygulanan kuvvet ve alınan yolla ilişkili olduğunu açıklar.	2	2	0	100
Mayozun canlılar için önemini açıklar.	1	1	0	100
Mitozun canlılar için önemini açıklar.	1	0	1	0

SONUÇ BELGESİ	
SAMSUN / ALAÇAM / GÖKÇEBOĞAZ ORTAOKULU	

Öğrenci	Numara	Sınıf
SÜ AÇ	103	7A

Ders	Soru	Doğru	Yanlış	Net	Başarı %	Sınıf Ort.	Kurum Ort.	Genel Ort.
Türkçe	20	3	4	1,67	8	▼ 5,67	▼ 4,38	▼ 5,84
SOSYAL BİLGİLER	10	2	2	1,33	13	▼ 4,81	▼ 3,97	▼ 3,61
Din K.ve A.B.	10	1	4	-0,33	-3	▼ 3,87	▼ 3,55	▼ 4,10
Fen	20	9	5	7,33	37	▼ 8,27	▼ 8,41	▲ 7,07
Toplam:	90	15	15	10,00	11	▼29,83	▼26,40	▼27,62

Soru No	12345678901234567890
---------	----------------------

Sözel (TÜR)	B a C c Aab
Cevap Anh.	B BCACBACCDBBDCDBABA

Sözel (SOS)	Cc Bc
Cevap Anh.	B CACABADBDC

Sözel (DİN)	D d abc
Cevap Anh.	B DBCBABBAC

Sayısal (FEN)	DcbCABcBaABABB
Cevap Anh.	B DBACABDACABABBACCCDD

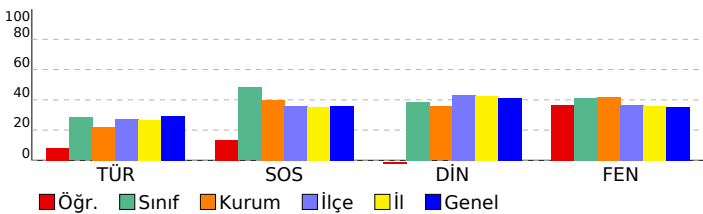

7. SINIF 3. DENEME	
DERSLERE GÖRE ANALİZ	

Sözel (TÜR)	S	D	Y	B%
Türkçe				
Görsellerle ilgili sorular cevaplar.	1	1	0	100
Okudukları ile ilgili çıkarımlarda bulunur.	2	0	1	0
Metindeki söz sanatlarını tespit eder.	1	0	1	0
Bağlamdan yararlanarak bilmediği kelime ve kelime gruplarının anlamını tahmin eder.	1	1	0	100
Yazdıklarını düzenler.	2	0	1	0
Çekim eklerinin işlevlerini ayırır eder.	3	0	1	0
Yazdıklarında yabancı dillerden alınmış, dilimize henüz yerleşmemiş kelimelerin Türkçelerini kullanır.	1	0	0	0
Metinde ele alınan sorunlara farklı çözümler üretir.	1	0	0	0
Grafik, tablo ve çizelgeyle sunulan bilgileri yorumlar.	1	1	0	100
Metindeki iş ve işlem basamaklarını kavrar.	3	0	0	0
Yazılarında uygun geçiş ve bağlantı ifadelerini kullanır.	1	0	0	0
Metnin içeriğini yorumlar.	1	0	0	0
Metinle ilgili soruları cevaplar.	1	0	0	0
Metindeki yardımcı fikirleri belirler.	1	0	0	0

Sözel (SOS)	S	D	Y	B%
SOSYAL BİLGİLER				
Bireysel ve toplumsal ilişkilerde olumlu iletişim yollarını kullanır.	1	1	0	100
Avrupa'daki gelişmelerle bağlantılı olarak Osmanlı Devleti'ni değişime zorlayan süreçleri kavrar.	2	0	1	0
Medyanın sosyal değişim ve etkileşimdeki rolünü tartışır.	1	0	0	0
Osmanlı Devleti'nde ıslahat hareketleri sonucu ortaya çıkan kurumlardan hareketle toplumsal ve ekonomik değişim	2	0	1	0
İletişimi etkileyen tutum ve davranışları analiz ederek kendi tutum ve davranışlarını sorgular.	1	1	0	100
Osmanlı Devleti'nin fetih siyasetini örnekler üzerinden analiz eder.	1	0	0	0
Osmanlı kültür, sanat ve estetik anlayışına örnekler verir.	1	0	0	0
İletişim araçlarından yararlanırken haklarını kullanır ve sorumluluklarını yerine getirir.	1	0	0	0

Sözel (DİN)	S	D	Y	B%
Din K.ve A.B.				
Hz. İsa'nın (a.s.) hayatını ana hatlarıyla tanıtır.	1	0	0	0
İslam'da hac ibadetinin önemini ayet ve hadisler ışığında yorumlar.	1	0	1	0
Haccın yapıldığını özetler.	1	0	1	0
Melekleri özellikleri ve görevlerine göre sınıflandırır.	1	0	1	0
Dünya hayatı ile ahiret hayatı arasındaki ilişkiyi yorumlar.	1	0	0	0
Ahiret hayatının aşamalarını açıklar.	1	0	0	0
Allah'ın (c.c.) adil, merhametli ve affedicisi olması ile ahiret inancı arasında ilişki kurar.	1	0	0	0
Kurban ibadetiyle İslam'ın yardımlaşma ve dayanışmaya verdiği önem açısından değerlendirir.	1	1	0	100
Nâs suresini okur, anlamını söyler.	1	0	0	0
Umre ibadeti ve önemini açıklar.	1	0	1	0

Sözel (İNG)	S	D	Y	B%
İngilizce				
Students will be able to understand short and simple texts on sports.	1	0	0	0
Students will be able to write simple pieces to compare people.	1	0	0	0
Students will be able to spot specific information about names and dates in past events in written texts.	2	0	0	0
Students will be able to write pieces describing wildlife.	1	0	0	0
Students will be able to report on past and present events.	1	0	0	0
Students will be able to talk about other people's appearances and personalities.	1	0	0	0
Students will be able to ask questions related to the frequency of events.	1	0	0	0
Students will be able to ask people questions about characteristics of wild animals.	1	0	0	0
Students will be able to make simple suggestions.	1	0	0	0

Sayısal (MAT)	S	D	Y	B%
Matematik				
Rasyonel sayılarla işlem yapmayı gerektiren problemleri çözer.	2	0	0	0
Rasyonel sayıları sıralar ve karşılaştırır.	1	0	0	0
Tam sayılarla işlemler yapmayı gerektiren problemleri çözer.	2	0	0	0
Rasyonel sayıların kare ve küplerini hesaplar.	2	0	0	0
Tam sayılarla toplama ve çıkarma işlemlerini yapar, ilgili problemleri çözer.	2	0	0	0
Rasyonel sayılarla çarpma ve bölme işlemlerini yapar.	1	0	0	0
Tam sayıların kendileri ile tekrarlı çarpımını üslü nicelik olarak ifade eder.	1	0	0	0
Rasyonel sayıları ondalık gösterimle ifade eder.	1	0	0	0
Rasyonel sayıları tanır ve sayı doğrusunda gösterir.	1	0	0	0
Rasyonel sayılarla toplama ve çıkarma işlemlerini yapar.	1	0	0	0
Cebirsel ifadelerle toplama ve çıkarma işlemleri yapar.	2	0	0	0
Toplama işleminin özelliklerini akıcı işlem yapmak için birer strateji olarak kullanır.	1	0	0	0
Rasyonel sayılarla çok adımlı işlemleri yapar.	1	0	0	0
Tam sayılarla çarpma ve bölme işlemlerini yapar.	1	0	0	0
Devirli olan ve olmayan ondalık gösterimleri rasyonel sayı olarak ifade eder.	1	0	0	0

Sayısal (FEN)	S	D	Y	B%
Fen				
Teknoloji ile uzay araştırmaları arasındaki ilişkiyi açıklar.	1	0	1	0
Kütleyle etki eden yer çekimi kuvvetini ağırlık olarak adlandırır.	2	0	1	0
Teleskobun yapısını ve ne işe yaradığını açıklar.	1	1	0	100
Yıldız oluşum sürecinin farkına varır.	1	1	0	100
Hücre-doku-organ-sistem-organizma ilişkisini açıklar.	1	0	1	0
Mitozun birbirini takip eden farklı evrelerden oluştuğunu açıklar.	1	1	0	100
Üreme ana hücrelerinde mayozun nasıl gerçekleştiğini model üzerinde gösterir.	1	1	0	100
Mayoz ve mitoz arasındaki farkları karşılaştırır.	1	0	0	0
Yer çekimini kütle çekimi olarak gök cisimleri temelinde açıklar.	1	0	0	0
Hayvan ve bitki hücrelerini, temel kısımları ve görevleri açısından karşılaştırır.	3	1	2	33
Enerjiyi iş kavramı ile ilişkilendirerek, kinetik ve potansiyel enerji olarak sınıflandırır.	3	1	0	33
Fiziksel anlamda yapılan işin, uygulanan kuvvet ve alınan yolla ilişkili olduğunu açıklar.	2	1	0	50
Mayozun canlılar için önemini açıklar.	1	1	0	100
Mitozun canlılar için önemini açıklar.	1	1	0	100

SONUÇ BELGESİ

SAMSUN / ALAÇAM / GÖKÇEBOĞAZ ORTAOKULU

Öğrenci TA KE Numara 7 Sınıf 7A

Ders	Soru	Doğru	Yanlış	Net	Başarı %	Sınıf Ort.	Kurum Ort.	Genel Ort.
Türkçe	20	17	3	16,00	80	▲ 5,67	▲ 4,38	▲ 5,84
SOSYAL BİLGİLER	10	9	1	8,67	87	▲ 4,81	▲ 3,97	▲ 3,61
Din K.ve A.B.	10	7	3	6,00	60	▲ 3,87	▲ 3,55	▲ 4,10
İngilizce	10	8	2	7,33	73	▲ 3,90	▲ 3,12	▲ 2,98
Matematik	20	11	5	9,33	47	▲ 3,31	▲ 2,98	▲ 4,02
Fen	20	20	0	20,00	100	▲ 8,27	▲ 8,41	▲ 7,07
Toplam:	90	72	14	67,33	75	▲ 29,83	▲ 26,40	▲ 27,62

Soru No	12345678901234567890
Sözel (TÜR)	ABACBDADCdaBbAdBACBB
Cevap Anh.	A ABACBDADCDBBACBACBB
Sözel (SOS)	BDCCAACBcD
Cevap Anh.	A BDCCAACBAD
Sözel (DİN)	BCbcBACcBC
Cevap Anh.	A BCABBACDBC
Sözel (İNG)	dDABDBCDAb
Cevap Anh.	A CDABDBC DAC
Sayısal (MAT)	CbabBC DB BDC Cad AC
Cevap Anh.	A CABABCADBBDDCDBAC
Sayısal (FEN)	DABBCABDCDAACCBACAB
Cevap Anh.	A DABBCABDCDAACCBACAB

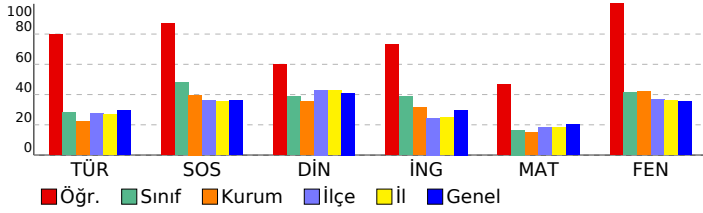

7. SINIF 3. DENEME

DERSLERE GÖRE ANALİZ				
Sözel (TÜR)	S	D	Y	B%
Türkçe				
Görsellerle ilgili sorular cevaplar.	1	1	0	100
Okudukları ile ilgili çıkarımlarda bulunur.	2	2	0	100
Metindeki söz sanatlarını tespit eder.	1	1	0	100
Bağlamdan yararlanarak bilmediği kelime ve kelime gruplarının anlamını tahmin eder.	1	1	0	100
Yazdıklarını düzenler.	2	2	0	100
Çekim eklerinin işlevlerini ayırır eder.	3	1	2	33
Yazdıklarında yabancı dillerden alınmış, dilimize henüz yerleşmemiş kelimelerin Türkçelerini kullanır.	1	1	0	100
Metinde ele alınan sorunlara farklı çözümler üretir.	1	1	0	100
Grafik, tablo ve çizelgeyle sunulan bilgileri yorumlar.	1	1	0	100
Metindeki iş ve işlem basamaklarını kavrar.	3	2	1	67
Yazılarında uygun geçiş ve bağlantı ifadelerini kullanır.	1	1	0	100
Metnin içeriğini yorumlar.	1	1	0	100
Metinle ilgili soruları cevaplar.	1	1	0	100
Metindeki yardımcı fikirleri belirler.	1	1	0	100

Sözel (SOS)	S	D	Y	B%
SOSYAL BİLGİLER				
Bireysel ve toplumsal ilişkilerde olumlu iletişim yollarını kullanır.	1	1	0	100
Avrupa'daki gelişmelerle bağlantılı olarak Osmanlı Devleti'ni değişime zorlayan süreçleri kavrar.	2	2	0	100
Medyanın sosyal değişim ve etkileşimdeki rolünü tartışır.	1	1	0	100
Osmanlı Devleti'nde islahat hareketleri sonucu ortaya çıkan kurumlardan hareketle toplumsal ve ekonomik değişim	2	2	0	100
İletişimi etkileyen tutum ve davranışları analiz ederek kendi tutum ve davranışlarını sorgular.	1	1	0	100
Osmanlı Devleti'nin fetih siyasetini örnekler üzerinden analiz eder.	1	1	0	100
Osmanlı kültür, sanat ve estetik anlayışına örnekler verir.	1	0	1	0
İletişim araçlarından yararlanırken haklarını kullanır ve sorumluluklarını yerine getirir.	1	1	0	100

Sözel (DİN)	S	D	Y	B%
Din K.ve A.B.				
Hz. İsa'nın (a.s.) hayatını ana hatlarıyla tanıtır.	1	1	0	100
İslam'da hac ibadetinin önemini ayet ve hadisler ışığında yorumlar.	1	1	0	100
Haccın yapıldığını özetler.	1	0	1	0
Melekleri özellikleri ve görevlerine göre sınıflandırır.	1	0	1	0
Dünya hayatı ile ahiret hayatı arasındaki ilişkiyi yorumlar.	1	1	0	100
Ahiret hayatının aşamalarını açıklar.	1	1	0	100
Allah'ın (c.c.) adil, merhametli ve affedicisi olması ile ahiret inancı arasında ilişki kurar.	1	1	0	100
Kurban ibadetiyle İslam'ın yardımlaşma ve dayanışmaya verdiği önem açısından değerlendirir.	1	0	1	0
Nâs suresini okur, anlamını söyler.	1	1	0	100
Umre ibadeti ve önemini açıklar.	1	1	0	100

Sözel (İNG)	S	D	Y	B%
İngilizce				
Students will be able to understand short and simple texts on sports.	1	0	1	0
Students will be able to write simple pieces to compare people.	1	1	0	100
Students will be able to spot specific information about names and dates in past events in written texts.	2	2	0	100
Students will be able to write pieces describing wildlife.	1	1	0	100
Students will be able to report on past and present events.	1	1	0	100
Students will be able to talk about other people's appearances and personalities.	1	1	0	100
Students will be able to ask questions related to the frequency of events.	1	1	0	100
Students will be able to ask people questions about characteristics of wild animals.	1	1	0	100
Students will be able to make simple suggestions.	1	0	1	0

Sayısal (MAT)	S	D	Y	B%
Matematik				
Rasyonel sayılarla işlem yapmayı gerektiren problemleri çözer.	2	2	0	100
Rasyonel sayıları sıralar ve karşılaştırır.	1	0	1	0
Tam sayılarla işlemler yapmayı gerektiren problemleri çözer.	2	1	1	50
Rasyonel sayıların kare ve küplerini hesaplar.	2	0	1	0
Tam sayılarla toplama ve çıkarma işlemlerini yapar, ilgili problemleri çözer.	2	2	0	100
Rasyonel sayılarla çarpma ve bölme işlemlerini yapar.	1	0	0	0
Tam sayıların kendileri ile tekrarlı çarpımını üslu nicelik olarak ifade eder.	1	1	0	100
Rasyonel sayıları ondalık gösterimle ifade eder.	1	1	0	100
Rasyonel sayıları tanır ve sayı doğrusunda gösterir.	1	1	0	100
Rasyonel sayılarla toplama ve çıkarma işlemlerini yapar.	1	1	0	100
Cebirsel ifadelerle toplama ve çıkarma işlemlerini yapar.	2	1	0	50
Toplama işleminin özelliklerini akıcı işlem yapmak için birer strateji olarak kullanır.	1	0	1	0
Rasyonel sayılarla çok adımlı işlemleri yapar.	1	0	1	0
Tam sayılarla çarpma ve bölme işlemlerini yapar.	1	0	0	0
Devirli olan ve olmayan ondalık gösterimleri rasyonel sayı olarak ifade eder.	1	1	0	100

Sayısal (FEN)	S	D	Y	B%
Fen				
Teknoloji ile uzay araştırmaları arasındaki ilişkiyi açıklar.	1	1	0	100
Kütleyle etki eden yer çekimi kuvvetini ağırlık olarak adlandırır.	2	2	0	100
Teleskobun yapısını ve ne işe yaradığını açıklar.	1	1	0	100
Yıldız oluşum sürecinin farkına varır.	1	1	0	100
Hücre-doku-organ-sistem-organizma ilişkisini açıklar.	1	1	0	100
Mitozun birbirini takip eden farklı evrelerden oluştuğunu açıklar.	1	1	0	100
Üreme ana hücrelerinde mayozun nasıl gerçekleştiğini model üzerinde gösterir.	1	1	0	100
Mayoz ve mitoz arasındaki farkları karşılaştırır.	1	1	0	100
Yer çekimini kütle çekimi olarak gök cisimleri temelinde açıklar.	1	1	0	100
Hayvan ve bitki hücrelerini, temel kısımları ve görevleri açısından karşılaştırır.	3	3	0	100
Enerjiyi iş kavramı ile ilişkilendirerek, kinetik ve potansiyel enerji olarak sınıflandırır.	3	3	0	100
Fiziksel anlamda yapılan işin, uygulanan kuvvet ve alınan yolla ilişkili olduğunu açıklar.	2	2	0	100
Mayozun canlılar için önemini açıklar.	1	1	0	100
Mitozun canlılar için önemini açıklar.	1	1	0	100

SONUÇ BELGESİ

SAMSUN / ALAÇAM / GÖKÇEBOĞAZ ORTAOKULU

Öğrenci	Numara	Sınıf
Tİ DU	105	7A

Ders	Soru	Doğru	Yanlış	Net	Başarı %	Sınıf Ort.	Kurum Ort.	Genel Ort.
Türkçe	20	3	13	-1,33	-7	▼ 5,67	▼ 4,38	▼ 5,84
SOSYAL BİLGİLER	10	6	4	4,67	47	▼ 4,81	▲ 3,97	▲ 3,61
Din K.ve A.B.	10	1	9	-2,00	-20	▼ 3,87	▼ 3,55	▼ 4,10
İngilizce	10	3	5	1,33	13	▼ 3,90	▼ 3,12	▼ 2,98
Matematik	20	0	2	-0,67	-3	▼ 3,31	▼ 2,98	▼ 4,02
Fen	20	4	16	-1,33	-7	▼ 8,27	▼ 8,41	▼ 7,07
Toplam:	90	17	49	0,67	1	▼ 29,83	▼ 26,40	▼ 27,62

Soru No	12345678901234567890
Sözel (TÜR)	Bad Bc dcbc bdDdbad
Cevap Anh.	B BCACBACCBDABBDCDBABA
Sözel (SOS)	bAdbBADaDC
Cevap Anh.	B CACABADBDC
Sözel (DİN)	acddabdBba
Cevap Anh.	B DBCBCABBAC
Sözel (İNG)	BD b ddacA
Cevap Anh.	B BDBCDAACDA
Sayısal (MAT)	c a
Cevap Anh.	B ACCDABBBDBABCCDADBCA
Sayısal (FEN)	cdcbdBcAbAdAadcabdab
Cevap Anh.	B DBACABDACABABBACCCDD

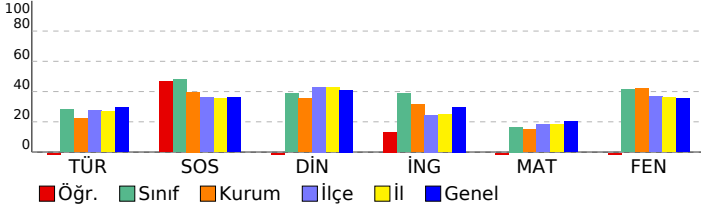

7. SINIF 3. DENEME

DERSLERE GÖRE ANALİZ

Sözel (TÜR)	S	D	Y	B%
Türkçe				
Görsellerle ilgili sorular cevaplar.	1	0	1	0
Okudukları ile ilgili çıkarımlarda bulunur.	2	0	2	0
Metindeki söz sanatlarını tespit eder.	1	0	1	0
Bağlamdan yararlanarak bilmediği kelime ve kelime gruplarının anlamını tahmin eder.	1	0	1	0
Yazdıklarını düzenler.	2	1	1	50
Çekim eklerinin işlevlerini ayırır eder.	3	0	2	0
Yazdıklarında yabancı dillerden alınmış, dilimize henüz yerleşmemiş kelimelerin Türkçelerini kullanır.	1	0	1	0
Metinde ele alınan sorunlara farklı çözümler üretir.	1	0	1	0
Grafik, tablo ve çizelgeyle sunulan bilgileri yorumlar.	1	1	0	100
Metindeki iş ve işlem basamaklarını kavrar.	3	0	2	0
Yazılarında uygun geçiş ve bağlantı ifadelerini kullanır.	1	0	1	0
Metnin içeriğini yorumlar.	1	1	0	100
Metinle ilgili soruların cevaplar.	1	0	0	0
Metindeki yardımcı fikirleri belirler.	1	0	0	0

Sözel (SOS)	S	D	Y	B%
SOSYAL BİLGİLER				
Bireysel ve toplumsal ilişkilerde olumlu iletişim yollarını kullanır.	1	0	1	0
Avrupa'daki gelişmelerle bağlantılı olarak Osmanlı Devleti'ni değişime zorlayan süreçleri kavrar.	2	1	1	50
Medyanın sosyal değişim ve etkileşimdeki rolünü tartışır.	1	1	0	100
Osmanlı Devleti'nde ıslahat hareketleri sonucu ortaya çıkan kurumlardan hareketle toplumsal ve ekonomik değişim	2	1	1	50
İletişimi etkileyen tutum ve davranışları analiz ederek kendi tutum ve davranışlarını sorgular.	1	0	1	0
Osmanlı Devleti'nin fetih siyasetini örnekler üzerinden analiz eder.	1	1	0	100
Osmanlı kültür, sanat ve estetik anlayışına örnekler verir.	1	1	0	100
İletişim araçlarından yararlanırken haklarını kullanır ve sorumluluklarını yerine getirir.	1	1	0	100

Sözel (DİN)	S	D	Y	B%
Din K.ve A.B.				
Hız. İsa'nın (a.s.) hayatını ana hatlarıyla tanıtır.	1	0	1	0
İslam'da hac ibadetinin önemini ayet ve hadisler ışığında yorumlar.	1	0	1	0
Haccın yapıldığı özetler.	1	0	1	0
Melekleri özellikleri ve görevlerine göre sınıflandırır.	1	0	1	0
Dünya hayatı ile ahiret hayatı arasındaki ilişkiyi yorumlar.	1	1	0	100
Ahiret hayatının aşamalarını açıklar.	1	0	1	0
Allah'ın (c.c.) adil, merhametli ve affedicisi olması ile ahiret inancı arasında ilişki kurar.	1	0	1	0
Kurban ibadetiyle İslam'ın yardımlaşma ve dayanışmaya verdiği önem açısından değerlendirir.	1	0	1	0
Nâs suresini okur, anlamını söyler.	1	0	1	0
Umre ibadeti ve önemini açıklar.	1	0	1	0

Sözel (İNG)	S	D	Y	B%
İngilizce				
Students will be able to understand short and simple texts on sports.	1	0	1	0
Students will be able to write simple pieces to compare people.	1	0	1	0
Students will be able to spot specific information about names and dates in past events in written texts.	2	1	0	50
Students will be able to write pieces describing wildlife.	1	1	0	100
Students will be able to report on past and present events.	1	1	0	100
Students will be able to talk about other people's appearances and personalities.	1	0	0	0
Students will be able to ask questions related to the frequency of events.	1	0	1	0
Students will be able to ask people questions about characteristics of wild animals.	1	0	1	0
Students will be able to make simple suggestions.	1	0	1	0

Sayısal (MAT)	S	D	Y	B%
Matematik				
Rasyonel sayılarla işlem yapmayı gerektiren problemleri çözer.	2	0	0	0
Rasyonel sayıları sıralar ve karşılaştırır.	1	0	0	0
Tam sayılarla işlemler yapmayı gerektiren problemleri çözer.	2	0	0	0
Rasyonel sayıların kare ve küplerini hesaplar.	2	0	0	0
Tam sayılarla toplama ve çıkarma işlemlerini yapar, ilgili problemleri çözer.	2	0	0	0
Rasyonel sayılarla çarpma ve bölme işlemlerini yapar.	1	0	0	0
Tam sayıların kendileri ile tekrarlı çarpımını üslü nicelik olarak ifade eder.	1	0	0	0
Rasyonel sayıları ondalık gösterimle ifade eder.	1	0	0	0
Rasyonel sayıları tanır ve sayı doğrusunda gösterir.	1	0	0	0
Rasyonel sayılarla toplama ve çıkarma işlemlerini yapar.	1	0	1	0
Cebirsel ifadelerle toplama ve çıkarma işlemlerini yapar.	2	0	0	0
Toplama işleminin özelliklerini akıcı işlem yapmak için birer strateji olarak kullanır.	1	0	1	0
Rasyonel sayılarla çok adımlı işlemlerini yapar.	1	0	0	0
Tam sayılarla çarpma ve bölme işlemlerini yapar.	1	0	0	0
Devirli olan ve olmayan ondalık gösterimleri rasyonel sayı olarak ifade eder.	1	0	0	0

Sayısal (FEN)	S	D	Y	B%
Fen				
Teknoloji ile uzay araştırmaları arasındaki ilişkiyi açıklar.	1	0	1	0
Kütleyle etki eden yer çekimi kuvvetini ağırlık olarak adlandırır.	2	1	1	50
Teleskobun yapısını ve ne işe yaradığını açıklar.	1	0	1	0
Yıldız oluşum sürecinin farkına varır.	1	0	1	0
Hücre-doku-organ-sistem-organizma ilişkisini açıklar.	1	0	1	0
Mitozun birbirini takip eden farklı evrelerden oluştuğunu açıklar.	1	1	0	100
Üreme ana hücrelerinde mayozun nasıl gerçekleştiğini model üzerinde gösterir.	1	0	1	0
Mayoz ve mitoz arasındaki farkları karşılaştırır.	1	0	1	0
Yer çekimini kütle çekimi olarak gök cisimleri temelinde açıklar.	1	0	1	0
Hayvan ve bitki hücrelerini, temel kısımları ve görevleri açısından karşılaştırır.	3	1	2	33
Enerjiyi iş kavramı ile ilişkilendirerek, kinetik ve potansiyel enerji olarak sınıflandırır.	3	0	3	0
Fiziksel anlamda yapılan işin, uygulanan kuvvet ve alınan yolla ilişkili olduğunu açıklar.	2	0	2	0
Mayozun canlılar için önemini açıklar.	1	0	1	0
Mitozun canlılar için önemini açıklar.	1	1	0	100

SONUÇ BELGESİ

SAMSUN / ALAÇAM / GÖKÇEBOĞAZ ORTAOKULU

Öğrenci	Numara	Sınıf
YU ER	8	7A

Ders	Soru	Doğru	Yanlış	Net	Başarı %	Sınıf Ort.	Kurum Ort.	Genel Ort.
Türkçe	20	13	6	11,00	55	▲ 5,67	▲ 4,38	▲ 5,84
SOSYAL BİLGİLER	10	8	2	7,33	73	▲ 4,81	▲ 3,97	▲ 3,61
Din K.ve A.B.	10	7	3	6,00	60	▲ 3,87	▲ 3,55	▲ 4,10
İngilizce	10	9	1	8,67	87	▲ 3,90	▲ 3,12	▲ 2,98
Matematik	20	14	6	12,00	60	▲ 3,31	▲ 2,98	▲ 4,02
Fen	20	17	3	16,00	80	▲ 8,27	▲ 8,41	▲ 7,07
Toplam:	90	68	21	61,00	68	▲ 29,83	▲ 26,40	▲ 27,62

Soru No	12345678901234567890
Sözel (TÜR)	BCAaa CCBDbBBDaABaCa
Cevap Anh.	B BCACBACCDBABDDCDBABA
Sözel (SOS)	CACbdADBDC
Cevap Anh.	B CACABADBDC
Sözel (DİN)	DBCabbBBAC
Cevap Anh.	B DBCBCABBAC
Sözel (İNG)	BDBCDAcADA
Cevap Anh.	B DBCDACCDA
Sayısal (MAT)	ACdDdBdBDaABCCDADdCd
Cevap Anh.	B ACCDABBBDBABCCDADBCA
Sayısal (FEN)	DBACABDbaABABBACCbD
Cevap Anh.	B DBACABDACABABBACCDD

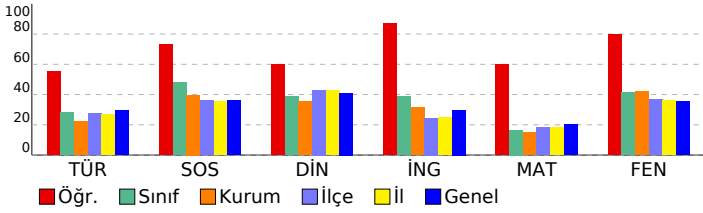

7. SINIF 3. DENEME

DERSLERE GÖRE ANALİZ

Sözel (TÜR)		S	D	Y	B%
Türkçe					
Görsellerle ilgili soruların cevaplar.	1	1	0	100	
Okudukları ile ilgili çıkarımlarda bulunur.	2	1	1	50	
Metindeki söz sanatlarını tespit eder.	1	1	0	100	
Bağlamdan yararlanarak bilmediği kelime ve kelime gruplarının anlamını tahmin eder.	1	1	0	100	
Yazdıklarını düzenler.	2	1	1	50	
Çekim eklerinin işlevlerini ayırır eder.	3	1	2	33	
Yazdıklarında yabancı dillerden alınmış, dilimize henüz yerleşmemiş kelimelerin Türkçelerini kullanır.	1	1	0	100	
Metinde ele alınan sorunlara farklı çözümler üretir.	1	0	1	0	
Grafik, tablo ve çizelgeyle sunulan bilgileri yorumlar.	1	1	0	100	
Metindeki iş ve işlem basamaklarını kavrar.	3	2	0	67	
Yazılarında uygun geçiş ve bağlantı ifadelerini kullanır.	1	1	0	100	
Metnin içeriğini yorumlar.	1	0	1	0	
Metinle ilgili soruların cevaplar.	1	1	0	100	
Metindeki yardımcı fikirleri belirler.	1	1	0	100	

Sözel (SOS)		S	D	Y	B%
SOSYAL BİLGİLER					
Bireysel ve toplumsal ilişkilerde olumlu iletişim yollarını kullanır.	2	2	0	100	
Avrupa'daki gelişmelerle bağlantılı olarak Osmanlı Devleti'ni değişime zorlayan süreçleri kavrar.	2	1	1	50	
Medyanın sosyal değişim ve etkileşimdeki rolünü tartışır.	1	1	0	100	
Osmanlı Devleti'nde islahat hareketleri sonucu ortaya çıkan kurumlardan hareketle toplumsal ve ekonomik değişim	2	2	0	100	
İletişimi etkileyen tutum ve davranışları analiz ederek kendi tutum ve davranışlarını sorgular.	1	1	0	100	
Osmanlı Devleti'nin fetih siyasetini örnekler üzerinden analiz eder.	1	0	1	0	
Osmanlı kültür, sanat ve estetik anlayışına örnekler verir.	1	1	0	100	
İletişim araçlarından yararlanırken haklarını kullanır ve sorumluluklarını yerine getirir.	1	1	0	100	

Sözel (DİN)		S	D	Y	B%
Din K.ve A.B.					
Hiz. İsa'nın (a.s.) hayatını ana hatlarıyla tanıtır.	1	0	1	0	
İslam'da hac ibadetinin önemini ayet ve hadisler ışığında yorumlar.	1	0	1	0	
Haccın yapıldığını özetler.	1	0	1	0	
Melekleri özellikleri ve görevlerine göre sınıflandırır.	1	1	0	100	
Dünya hayatı ile ahiret hayatı arasındaki ilişkiyi yorumlar.	1	1	0	100	
Ahiret hayatının aşamalarını açıklar.	1	1	0	100	
Allah'ın (c.c.) adil, merhametli ve affedicisi olması ile ahiret inancı arasında ilişki kurar.	1	1	0	100	
Kurban ibadetiyle İslam'ın yardımlaşma ve dayanışmaya verdiği önem açısından değerlendirir.	1	1	0	100	
Nâs suresini okur, anlamını söyler.	1	1	0	100	
Umre ibadeti ve önemini açıklar.	1	1	0	100	

Sözel (İNG)		S	D	Y	B%
İngilizce					
Students will be able to understand short and simple texts on sports.	1	0	1	0	
Students will be able to write simple pieces to compare people.	1	1	0	100	
Students will be able to spot specific information about names and dates in past events in written texts.	2	2	0	100	
Students will be able to write pieces describing wildlife.	1	1	0	100	
Students will be able to report on past and present events.	1	1	0	100	
Students will be able to talk about other people's appearances and personalities.	1	1	0	100	
Students will be able to ask questions related to the frequency of events.	1	1	0	100	
Students will be able to ask people questions about characteristics of wild animals.	1	1	0	100	
Students will be able to make simple suggestions.	1	1	0	100	

Sayısal (MAT)		S	D	Y	B%
Matematik					
Rasyonel sayılarla işlem yapmayı gerektiren problemleri çözer.	2	1	1	50	
Rasyonel sayıları sıralar ve karşılaştırır.	1	0	1	0	
Tam sayılarla işlemler yapmayı gerektiren problemleri çözer.	2	1	1	50	
Rasyonel sayıların kare ve küplerini hesaplar.	2	1	1	50	
Tam sayılarla toplama ve çıkarma işlemlerini yapar, ilgili problemleri çözer.	2	2	0	100	
Rasyonel sayılarla çarpma ve bölme işlemlerini yapar.	1	1	0	100	
Tam sayıların kendileri ile tekrarlı çarpımını üslu nicelik olarak ifade eder.	1	1	0	100	
Rasyonel sayıları ondalık gösterimle ifade eder.	1	0	1	0	
Rasyonel sayıları tanır ve sayı doğrusunda gösterir.	1	1	0	100	
Rasyonel sayılarla toplama ve çıkarma işlemlerini yapar.	1	1	0	100	
Cebirsel ifadelerle toplama ve çıkarma işlemlerini yapar.	2	2	0	100	
Toplama işleminin özelliklerini akıcı işlem yapmak için birer strateji olarak kullanır.	1	1	0	100	
Rasyonel sayılarla çok adımlı işlemlerini yapar.	1	0	1	0	
Tam sayılarla çarpma ve bölme işlemlerini yapar.	1	1	0	100	
Devirli ve olmayan ondalık gösterimleri rasyonel sayı olarak ifade eder.	1	1	0	100	

Sayısal (FEN)		S	D	Y	B%
Fen					
Teknoloji ile uzay araştırmaları arasındaki ilişkiyi açıklar.	1	1	0	100	
Kütleyle etki eden yer çekimi kuvvetini ağırlık olarak adlandırır.	2	0	2	0	
Teleskobun yapısını ve ne işe yaradığını açıklar.	1	1	0	100	
Yıldız oluşum sürecinin farkına varır.	1	1	0	100	
Hücre-doku-organ-sistem-organizma ilişkisini açıklar.	1	0	1	0	
Mitozun birbirini takip eden farklı evrelerden oluştuğunu açıklar.	1	1	0	100	
Üreme ana hücrelerinde mayozun nasıl gerçekleştiğini model üzerinde gösterir.	1	1	0	100	
Mayoz ve mitoz arasındaki farkları karşılaştırır.	1	1	0	100	
Yer çekimini kütle çekimi olarak gök cisimleri temelinde açıklar.	1	1	0	100	
Hayvan ve bitki hücrelerini, temel kısımları ve görevleri açısından karşılaştırır.	3	3	0	100	
Enerjiyi iş kavramı ile ilişkilendirerek, kinetik ve potansiyel enerji olarak sınıflandırır.	3	3	0	100	
Fiziksel anlamda yapılan işin, uygulanan kuvvet ve alınan yolla ilişkili olduğunu açıklar.	2	2	0	100	
Mayozun canlılar için önemini açıklar.	1	1	0	100	
Mitozun canlılar için önemini açıklar.	1	1	0	100	

SONUÇ BELGESİ

SAMSUN / ALAÇAM / GÖKÇEBOĞAZ ORTAOKULU

Öğrenci	Numara	Sınıf
ZE ÇA	112	7A

Ders	Soru	Doğru	Yanlış	Net	Başarı %	Sınıf Ort.	Kurum Ort.	Genel Ort.
Türkçe	20	10	9	7,00	35	▲ 5,67	▲ 4,38	▲ 5,84
SOSYAL BİLGİLER	10	4	6	2,00	20	▼ 4,81	▼ 3,97	▼ 3,61
Din K.ve A.B.	10	2	8	-0,67	-7	▼ 3,87	▼ 3,55	▼ 4,10
İngilizce	10	8	2	7,33	73	▲ 3,90	▲ 3,12	▲ 2,98
Matematik	20	3	8	0,33	2	▼ 3,31	▼ 2,98	▼ 4,02
Fen	20	9	6	7,00	35	▼ 8,27	▼ 8,41	▼ 7,07
Toplam:	90	36	39	23,00	26	▼ 29,83	▼ 26,40	▼ 27,62

Soru No	12345678901234567890
Sözel (TÜR)	ABbCB cDbDaBCAaddbaB
Cevap Anh.	A ABACBDADCDBBACBACBB
Sözel (SOS)	BDbdcACdaba
Cevap Anh.	A BDCCAACBAD
Sözel (DİN)	aCbcaAacca
Cevap Anh.	A BCABBACDBC
Sözel (İNG)	CDABcBCDAb
Cevap Anh.	A CDABDBCDAC
Sayısal (MAT)	a B c d B b aCcca
Cevap Anh.	A CABABCADBBDDCDDABAC
Sayısal (FEN)	D acCAB CD cCbD Ccd
Cevap Anh.	A DABBABDCDAACCBACAB

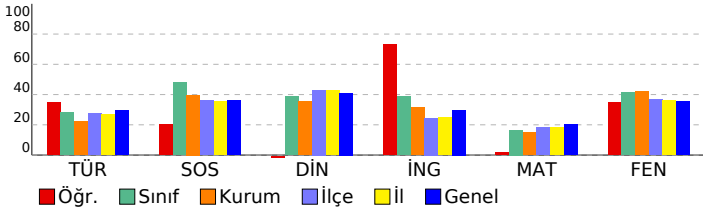

7. SINIF 3. DENEME

DERSLERE GÖRE ANALİZ

Sözel (TÜR)		S	D	Y	B%
Türkçe		1	1	0	100
Görsellerle ilgili sorular cevaplar.		1	1	0	100
Okudukları ile ilgili çıkarımlarda bulunur.		2	2	0	100
Metindeki söz sanatlarını tespit eder.		1	0	1	0
Bağlamdan yararlanarak bilmediği kelime ve kelime gruplarının anlamını tahmin eder.		1	1	0	100
Yazdıklarını düzenler.		2	1	0	50
Çekim eklerinin işlevlerini ayırır eder.		3	0	3	0
Yazdıklarında yabancı dillerden alınmış, dilimize henüz yerleşmemiş kelimelerin Türkçelerini kullanır.		1	1	0	100
Metinde ele alınan sorunlara farklı çözümler üretir.		1	0	1	0
Grafik, tablo ve çizelgeyle sunulan bilgileri yorumlar.		1	1	0	100
Metindeki iş ve işlem basamaklarını kavrar.		3	1	2	33
Yazılarında uygun geçiş ve bağlantı ifadelerini kullanır.		1	1	0	100
Metnin içeriğini yorumlar.		1	0	1	0
Metinle ilgili soruları cevaplar.		1	0	1	0
Metindeki yardımcı fikirleri belirler.		1	1	0	100

Sözel (SOS)		S	D	Y	B%
SOSYAL BİLGİLER		1	1	0	100
Bireysel ve toplumsal ilişkilerde olumlu iletişim yollarını kullanır.		1	1	0	100
Avrupa'daki gelişmelerle bağlantılı olarak Osmanlı Devleti'ni değişime zorlayan süreçleri kavrar.		2	1	1	50
Medyanın sosyal değişim ve etkileşimdeki rolünü tartışır.		1	0	1	0
Osmanlı Devleti'nde islahat hareketleri sonucu ortaya çıkan kurumlardan hareketle toplumsal ve ekonomik değişim		2	1	1	50
İletişimi etkileyen tutum ve davranışları analiz ederek kendi tutum ve davranışlarını sorgular.		1	1	0	100
Osmanlı Devleti'nin fetih siyasetini örnekler üzerinden analiz eder.		1	0	1	0
Osmanlı kültür, sanat ve estetik anlayışına örnekler verir.		1	0	1	0
İletişim araçlarından yararlanırken haklarını kullanır ve sorumluluklarını yerine getirir.		1	0	1	0

Sözel (DİN)		S	D	Y	B%
Din K.ve A.B.		1	0	1	0
Hiz. İsa'nın (a.s.) hayatını ana hatlarıyla tanıtır.		1	0	1	0
İslam'da hac ibadetinin önemini ayet ve hadisler ışığında yorumlar.		1	1	0	100
Haccın yapıldığını özetler.		1	0	1	0
Melekleri özellikleri ve görevlerine göre sınıflandırır.		1	0	1	0
Dünya hayatı ile ahiret hayatı arasındaki ilişkiyi yorumlar.		1	0	1	0
Ahiret hayatının aşamalarını açıklar.		1	1	0	100
Allah'ın (c.c.) adil, merhametli ve affedicisi olması ile ahiret inancı arasında ilişki kurar.		1	0	1	0
Kurban ibadetiyle İslam'ın yardımlaşma ve dayanışmaya verdiği önem açısından değerlendirir.		1	0	1	0
Nâs suresini okur, anlamını söyler.		1	0	1	0
Umre ibadeti ve önemini açıklar.		1	0	1	0

Sözel (İNG)		S	D	Y	B%
İngilizce		1	1	0	100
Students will be able to understand short and simple texts on sports.		1	1	0	100
Students will be able to write simple pieces to compare people.		1	1	0	100
Students will be able to spot specific information about names and dates in past events in written texts.		2	2	0	100
Students will be able to write pieces describing wildlife.		1	1	0	100
Students will be able to report on past and present events.		1	0	1	0
Students will be able to talk about other people's appearances and personalities.		1	1	0	100
Students will be able to ask questions related to the frequency of events.		1	1	0	100
Students will be able to ask people questions about characteristics of wild animals.		1	1	0	100
Students will be able to make simple suggestions.		1	0	1	0

Sayısal (MAT)		S	D	Y	B%
Matematik		2	1	1	50
Rasyonel sayılarla işlem yapmayı gerektiren problemleri çözer.		2	1	1	50
Rasyonel sayıları sıralar ve karşılaştırır.		1	0	0	0
Tam sayılarla işlemler yapmayı gerektiren problemleri çözer.		2	1	1	50
Rasyonel sayıların kare ve küplerini hesaplar.		2	1	0	50
Tam sayılarla toplama ve çıkarma işlemlerini yapar, ilgili problemleri çözer.		2	0	0	0
Rasyonel sayılarla çarpma ve bölme işlemlerini yapar.		1	0	1	0
Tam sayıların kendileri ile tekrarlı çarpımını üslu nicelik olarak ifade eder.		1	0	0	0
Rasyonel sayıları ondalık gösterimle ifade eder.		1	0	0	0
Rasyonel sayıları tanır ve sayı doğrusunda gösterir.		1	0	1	0
Rasyonel sayılarla toplama ve çıkarma işlemlerini yapar.		1	0	0	0
Cebirsel ifadelerle toplama ve çıkarma işlemlerini yapar.		2	0	1	0
Toplama işleminin özelliklerini akıcı işlem yapmak için birer strateji olarak kullanır.		1	0	1	0
Rasyonel sayılarla çok adımlı işlemlerini yapar.		1	0	1	0
Tam sayılarla çarpma ve bölme işlemlerini yapar.		1	0	1	0
Devirli olan ve olmayan ondalık gösterimleri rasyonel sayı olarak ifade eder.		1	0	0	0

Sayısal (FEN)		S	D	Y	B%
Fen		1	1	0	100
Teknoloji ile uzay araştırmaları arasındaki ilişkiyi açıklar.		1	1	0	100
Kütleyle etki eden yer çekimi kuvvetini ağırlık olarak adlandırır.		2	1	0	50
Teleskobun yapısını ve ne işe yaradığını açıklar.		1	0	1	0
Yıldız oluşum sürecinin farkına varır.		1	0	1	0
Hücre-doku-organ-sistem-organizma ilişkisini açıklar.		1	1	0	100
Mitozun birbirini takip eden farklı evrelerden oluştuğunu açıklar.		1	1	0	100
Üreme ana hücrelerinde mayozun nasıl gerçekleştiğini model üzerinde gösterir.		1	1	0	100
Mayoz ve mitoz arasındaki farkları karşılaştırır.		1	0	0	0
Yer çekimini kütle çekimi olarak gök cisimleri temelinde açıklar.		1	1	0	100
Hayvan ve bitki hücrelerini, temel kısımları ve görevleri açısından karşılaştırır.		3	0	0	0
Enerjiyi iş kavramı ile ilişkilendirerek, kinetik ve potansiyel enerji olarak sınıflandırır.		3	1	2	33
Fiziksel anlamda yapılan işin, uygulanan kuvvet ve alınan yolla ilişkili olduğunu açıklar.		2	2	0	100
Mayozun canlılar için önemini açıklar.		1	0	1	0
Mitozun canlılar için önemini açıklar.		1	0	1	0

SONUÇ BELGESİ

SAMSUN / ALAÇAM / GÖKÇEBOĞAZ ORTAOKULU

Öğrenci	Numara	Sınıf
AH SÖ	41	7B

Ders	Soru	Doğru	Yanlış	Net	Başarı %	Sınıf Ort.	Kurum Ort.	Genel Ort.
Türkçe	20	10	6	8,00	40	▲ 3,00	▲ 4,38	▲ 5,84
SOSYAL BİLGİLER	10	6	1	5,67	57	▲ 3,07	▲ 3,97	▲ 3,61
Din K.ve A.B.	10	7	2	6,33	63	▲ 3,20	▲ 3,55	▲ 4,10
İngilizce	10	7	2	6,33	63	▲ 2,29	▲ 3,12	▲ 2,98
Matematik	20	8	4	6,67	33	▲ 2,62	▲ 2,98	▲ 4,02
Fen	20	16	4	14,67	73	▲ 8,56	▲ 8,41	▲ 7,07
Toplam:	90	54	19	47,67	53	▲ 22,73	▲ 26,40	▲ 27,62

Soru No	12345678901234567890
Sözel (TÜR)	Bbd cbCCaDABBD a AB
Cevap Anh.	B BCACBACCBDABBDCDBABA
Sözel (SOS)	CACd ADB
Cevap Anh.	B CACABADBDC
Sözel (DİN)	DBCdCbBBA
Cevap Anh.	B DBCBCABBAC
Sözel (İNG)	BDdCDACbD
Cevap Anh.	B BDBCDACCDA
Sayısal (MAT)	db DA BDa CC DB c
Cevap Anh.	B ACCDABBBDBABCCDADBCA
Sayısal (FEN)	baACABDcCbBABBACCDD
Cevap Anh.	B DBACABDACABABBACCDD

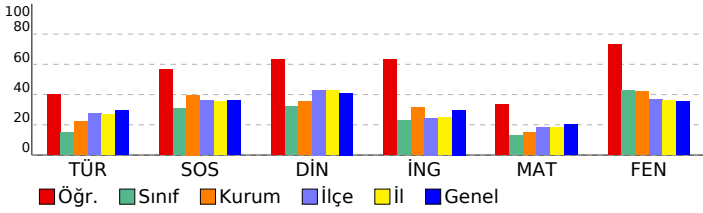

7. SINIF 3. DENEME

DERSLERE GÖRE ANALİZ

Sözel (TÜR)		S	D	Y	B%
Türkçe					
Görsellerle ilgili sorular cevaplar.	1	1	0	100	
Okudukları ile ilgili çıkarımlarda bulunur.	2	1	1	50	
Metindeki söz sanatlarını tespit eder.	1	0	0	0	
Bağlamdan yararlanarak bilmediği kelime ve kelime gruplarının anlamını tahmin eder.	1	1	0	100	
Yazdıklarını düzenler.	2	1	1	50	
Çekim eklerinin işlevlerini ayırır eder.	3	1	0	33	
Yazdıklarında yabancı dillerden alınmış, dilimize henüz yerleşmemiş kelimelerin Türkçelerini kullanır.	1	1	0	100	
Metinde ele alınan sorunlara farklı çözümler üretir.	1	0	0	0	
Grafik, tablo ve çizelgeyle sunulan bilgileri yorumlar.	1	1	0	100	
Metindeki iş ve işlem basamaklarını kavrar.	3	1	2	33	
Yazılarında uygun geçiş ve bağlantı ifadelerini kullanır.	1	0	1	0	
Metnin içeriğini yorumlar.	1	0	1	0	
Metinle ilgili sorular cevaplar.	1	1	0	100	
Metindeki yardımcı fikirleri belirler.	1	1	0	100	

Sözel (SOS)		S	D	Y	B%
SOSYAL BİLGİLER					
Bireysel ve toplumsal ilişkilerde olumlu iletişim yollarını kullanır.	1	1	0	100	
Avrupa'daki gelişmelerle bağlantılı olarak Osmanlı Devleti'ni değişime zorlayan süreçleri kavrar.	2	0	1	0	
Medyanın sosyal değişim ve etkileşimdeki rolünü tartışır.	1	0	0	0	
Osmanlı Devleti'nde islahat hareketleri sonucu ortaya çıkan kurumlardan hareketle toplumsal ve ekonomik değişim	2	2	0	100	
İletişimi etkileyen tutum ve davranışları analiz ederek kendi tutum ve davranışlarını sorgular.	1	1	0	100	
Osmanlı Devleti'nin fetih siyasetini örnekler üzerinden analiz eder.	1	0	0	0	
Osmanlı kültür, sanat ve estetik anlayışına örnekler verir.	1	1	0	100	
İletişim araçlarından yararlanırken haklarını kullanır ve sorumluluklarını yerine getirir.	1	1	0	100	

Sözel (DİN)		S	D	Y	B%
Din K.ve A.B.					
Hız. İsa'nın (a.s.) hayatını ana hatlarıyla tanıtır.	1	0	1	0	
İslam'da hac ibadetinin önemini ayet ve hadisler ışığında yorumlar.	1	1	0	100	
Haccın yapıldığını özetler.	1	0	1	0	
Melekleri özellikleri ve görevlerine göre sınıflandırır.	1	1	0	100	
Dünya hayatı ile ahiret hayatı arasındaki ilişkiyi yorumlar.	1	1	0	100	
Ahiret hayatının aşamalarını açıklar.	1	1	0	100	
Allah'ın (c.c.) adil, merhametli ve affedicisi olması ile ahiret inancı arasında ilişki kurar.	1	0	0	0	
Kurban ibadetiyle İslam'ın yardımlaşma ve dayanışmaya verdiği önem açısından değerlendirir.	1	1	0	100	
Nâs suresini okur, anlamını söyler.	1	1	0	100	
Umre ibadeti ve önemini açıklar.	1	1	0	100	

Sözel (İNG)		S	D	Y	B%
İngilizce					
Students will be able to understand short and simple texts on sports.	1	0	1	0	
Students will be able to write simple pieces to compare people.	1	1	0	100	
Students will be able to spot specific information about names and dates in past events in written texts.	2	1	0	50	
Students will be able to write pieces describing wildlife.	1	1	0	100	
Students will be able to report on past and present events.	1	1	0	100	
Students will be able to talk about other people's appearances and personalities.	1	0	1	0	
Students will be able to ask questions related to the frequency of events.	1	1	0	100	
Students will be able to ask people questions about characteristics of wild animals.	1	1	0	100	
Students will be able to make simple suggestions.	1	1	0	100	

Sayısal (MAT)		S	D	Y	B%
Matematik					
Rasyonel sayılarla işlem yapmayı gerektiren problemleri çözer.	2	0	0	0	
Rasyonel sayıları sıralar ve karşılaştırır.	1	0	1	0	
Tam sayılarla işlemler yapmayı gerektiren problemleri çözer.	2	0	1	0	
Rasyonel sayıların kare ve küplerini hesaplar.	2	0	0	0	
Tam sayılarla toplama ve çıkarma işlemlerini yapar, ilgili problemleri çözer.	2	2	0	100	
Rasyonel sayılarla çarpma ve bölme işlemlerini yapar.	1	0	0	0	
Tam sayıların kendileri ile tekrarlı çarpımını üslu nicelik olarak ifade eder.	1	1	0	100	
Rasyonel sayıları ondalık gösterimle ifade eder.	1	1	0	100	
Rasyonel sayıları tanır ve sayı doğrusunda gösterir.	1	1	0	100	
Rasyonel sayılarla toplama ve çıkarma işlemlerini yapar.	1	1	0	100	
Cebirsel ifadelerle toplama ve çıkarma işlemlerini yapar.	2	0	1	0	
Toplama işleminin özelliklerini akıcı işlem yapmak için birer strateji olarak kullanır.	1	1	0	100	
Rasyonel sayılarla çok adımlı işlemlerini yapar.	1	1	0	100	
Tam sayılarla çarpma ve bölme işlemlerini yapar.	1	0	0	0	
Devirli olan ve olmayan ondalık gösterimleri rasyonel sayı olarak ifade eder.	1	0	1	0	

Sayısal (FEN)		S	D	Y	B%
Fen					
Teknoloji ile uzay araştırmaları arasındaki ilişkiyi açıklar.	1	1	0	100	
Kütleyle etki eden yer çekimi kuvvetini ağırlık olarak adlandırır.	2	1	1	50	
Teleskobun yapısını ve ne işe yaradığını açıklar.	1	1	0	100	
Yıldız oluşum sürecinin farkına varır.	1	1	0	100	
Hücre-doku-organ-sistem-organizma ilişkisini açıklar.	1	1	0	100	
Mitozun birbirini takip eden farklı evrelerden oluştuğunu açıklar.	1	0	1	0	
Üreme ana hücrelerinde mayozun nasıl gerçekleştiğini model üzerinde gösterir.	1	1	0	100	
Mayoz ve mitoz arasındaki farkları karşılaştırır.	1	1	0	100	
Yer çekimini kütle çekimi olarak gök cisimleri temelinde açıklar.	1	1	0	100	
Hayvan ve bitki hücrelerini, temel kısımları ve görevleri açısından karşılaştırır.	3	2	1	67	
Enerjiyi iş kavramı ile ilişkilendirerek, kinetik ve potansiyel enerji olarak sınıflandırır.	3	3	0	100	
Fiziksel anlamda yapılan işin, uygulanan kuvvet ve alınan yolla ilişkili olduğunu açıklar.	2	1	1	50	
Mayozun canlılar için önemini açıklar.	1	1	0	100	
Mitozun canlılar için önemini açıklar.	1	1	0	100	

SONUÇ BELGESİ

SAMSUN / ALAÇAM / GÖKÇEBOĞAZ ORTAOKULU

Öğrenci	Numara	Sınıf
AY YI	116	7B

Ders	Soru	Doğru	Yanlış	Net	Başarı %	Sınıf Ort.	Kurum Ort.	Genel Ort.
Türkçe	20	9	11	5,33	27	▲ 3,00	▲ 4,38	▼ 5,84
SOSYAL BİLGİLER	10	5	5	3,33	33	▲ 3,07	▼ 3,97	▼ 3,61
Din K.ve A.B.	10	4	6	2,00	20	▼ 3,20	▼ 3,55	▼ 4,10
İngilizce	10	3	7	0,67	7	▼ 2,29	▼ 3,12	▼ 2,98
Matematik	20	0	2	-0,67	-3	▼ 2,62	▼ 2,98	▼ 4,02
Fen	20	16	4	14,67	73	▲ 8,56	▲ 8,41	▲ 7,07
Toplam:	90	37	35	25,33	28	▲ 22,73	▼ 26,40	▼ 27,62

Soru No	12345678901234567890
Sözel (TÜR)	ddACBDACaaaBddaBcCBc
Cevap Anh.	A ABACBDADCDBBACBACBB
Sözel (SOS)	BbCCAbaddD
Cevap Anh.	A BDCCAACBAD
Sözel (DİN)	dCbAAACDda
Cevap Anh.	A BCABBACDBC
Sözel (İNG)	aDcBbcabAb
Cevap Anh.	A CDABDBC DAC
Sayısal (MAT)	ac
Cevap Anh.	A CABABCADBBBDCDCDABAC
Sayısal (FEN)	DABBCABDCbbACCDBdCcB
Cevap Anh.	A DABBCABDCDAACCBACAB

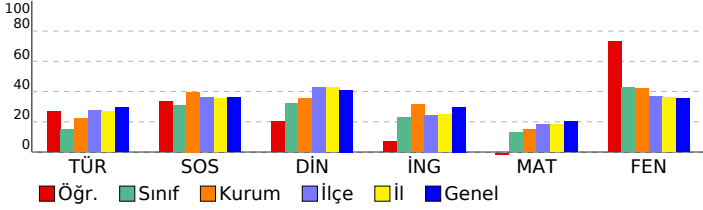

7. SINIF 3. DENEME

DERSLERE GÖRE ANALİZ

Sözel (TÜR)	S	D	Y	B%
Türkçe				
Görsellerle ilgili sorular cevaplar.	1	0	1	0
Okudukları ile ilgili çıkarımlarda bulunur.	2	1	1	50
Metindeki söz sanatlarını tespit eder.	1	1	0	100
Bağlamdan yararlanarak bilmediği kelime ve kelime gruplarının anlamını tahmin eder.	1	1	0	100
Yazdıklarını düzenler.	2	1	1	50
Çekim eklerinin işlevlerini ayırır eder.	3	1	2	33
Yazdıklarında yabancı dillerden alınmış, dilimize henüz yerleşmemiş kelimelerin Türkçelerini kullanır.	1	0	1	0
Metinde ele alınan sorunlara farklı çözümler üretir.	1	0	1	0
Grafik, tablo ve çizelgeyle sunulan bilgileri yorumlar.	1	1	0	100
Metindeki iş ve işlem basamaklarını kavrar.	3	1	2	33
Yazılarında uygun geçiş ve bağlantı ifadelerini kullanır.	1	0	1	0
Metnin içeriğini yorumlar.	1	1	0	100
Metinle ilgili soruları cevaplar.	1	1	0	100
Metindeki yardımcı fikirleri belirler.	1	0	1	0

Sözel (SOS)	S	D	Y	B%
SOSYAL BİLGİLER				
Bireysel ve toplumsal ilişkilerde olumlu iletişim yollarını kullanır.	1	1	0	100
Avrupa'daki gelişmelerle bağlantılı olarak Osmanlı Devleti'ni değişime zorlayan süreçleri kavrar.	2	1	1	50
Medyanın sosyal değişim ve etkileşimdeki rolünü tartışır.	1	1	0	100
Osmanlı Devleti'nde islahat hareketleri sonucu ortaya çıkan kurumlardan hareketle toplumsal ve ekonomik değişim süreçlerini açıklar.	2	1	1	50
İletişimi etkileyen tutum ve davranışları analiz ederek kendi tutum ve davranışlarını sorgular.	1	0	1	0
Osmanlı Devleti'nin fetih siyasetini örnekler üzerinden analiz eder.	1	0	1	0
Osmanlı kültür, sanat ve estetik anlayışına örnekler verir.	1	0	1	0
İletişim araçlarından yararlanırken haklarını kullanır ve sorumluluklarını yerine getirir.	1	1	0	100

Sözel (DİN)	S	D	Y	B%
Din K.ve A.B.				
Hız, İsa'nın (a.s.) hayatını ana hatlarıyla tanıtır.	1	0	1	0
İslam'da hac ibadetinin önemini ayet ve hadisler ışığında yorumlar.	1	1	0	100
Haccın yapıldığını özetler.	1	0	1	0
Melekleri özellikleri ve görevlerine göre sınıflandırır.	1	0	1	0
Dünya hayatı ile ahiret hayatı arasındaki ilişkiyi yorumlar.	1	0	1	0
Ahiret hayatının aşamalarını açıklar.	1	1	0	100
Allah'ın (c.c.) adil, merhametli ve affedicisi olması ile ahiret inancı arasındaki ilişkiyi kurar.	1	1	0	100
Kurban ibadetiyle İslam'ın yardımlaşma ve dayanışmaya verdiği önem açısından değerlendirir.	1	1	0	100
Nâs suresini okur, anlamını söyler.	1	0	1	0
Umre ibadeti ve önemini açıklar.	1	0	1	0

Sözel (İNG)	S	D	Y	B%
İngilizce				
Students will be able to understand short and simple texts on sports.	1	0	1	0
Students will be able to write simple pieces to compare people.	1	1	0	100
Students will be able to spot specific information about names and dates in past events in written texts.	2	0	2	0
Students will be able to write pieces describing wildlife.	1	1	0	100
Students will be able to report on past and present events.	1	0	1	0
Students will be able to talk about other people's appearances and personalities.	1	0	1	0
Students will be able to ask questions related to the frequency of events.	1	0	1	0
Students will be able to ask people questions about characteristics of wild animals.	1	1	0	100
Students will be able to make simple suggestions.	1	0	1	0

Sayısal (MAT)	S	D	Y	B%
Matematik				
Rasyonel sayılarla işlem yapmayı gerektiren problemleri çözer.	2	0	1	0
Rasyonel sayıları sıralar ve karşılaştırır.	1	0	1	0
Tam sayılarla işlemler yapmayı gerektiren problemleri çözer.	2	0	0	0
Rasyonel sayıların kare ve küplerini hesaplar.	2	0	0	0
Tam sayılarla toplama ve çıkarma işlemlerini yapar, ilgili problemleri çözer.	2	0	0	0
Rasyonel sayılarla çarpma ve bölme işlemlerini yapar.	1	0	0	0
Tam sayıların kendileri ile tekrarlı çarpımını üslü nicelik olarak ifade eder.	1	0	0	0
Rasyonel sayıları ondalık gösterimle ifade eder.	1	0	0	0
Rasyonel sayıları tanır ve sayı doğrusunda gösterir.	1	0	0	0
Rasyonel sayılarla toplama ve çıkarma işlemlerini yapar.	1	0	0	0
Cebirsel ifadelerle toplama ve çıkarma işlemlerini yapar.	2	0	0	0
Toplama işleminin özelliklerini akıcı işlem yapmak için birer strateji olarak kullanır.	1	0	0	0
Rasyonel sayılarla çok adımlı işlemlerini yapar.	1	0	0	0
Tam sayılarla çarpma ve bölme işlemlerini yapar.	1	0	0	0
Devirli olan ve olmayan ondalık gösterimleri rasyonel sayı olarak ifade eder.	1	0	0	0

Sayısal (FEN)	S	D	Y	B%
Fen				
Teknoloji ile uzay araştırmaları arasındaki ilişkiyi açıklar.	1	1	0	100
Kütleyle etki eden yer çekimi kuvvetini ağırlık olarak adlandırır.	2	1	1	50
Teleskobun yapısını ve ne işe yaradığını açıklar.	1	1	0	100
Yıldız oluşum sürecinin farkına varır.	1	1	0	100
Hücre-doku-organ-sistem-organizma ilişkisini açıklar.	1	1	0	100
Mitozun birbirini takip eden farklı evrelerden oluştuğunu açıklar.	1	1	0	100
Üreme ana hücrelerinde mayozun nasıl gerçekleştiğini model üzerinde gösterir.	1	1	0	100
Mayoz ve mitoz arasındaki farkları karşılaştırır.	1	1	0	100
Yer çekimini kütle çekimi olarak gök cisimleri temelinde açıklar.	1	1	0	100
Hayvan ve bitki hücrelerini, temel kısımları ve görevleri açısından karşılaştırır.	3	1	2	33
Enerjiyi iş kavramı ile ilişkilendirerek, kinetik ve potansiyel enerji olarak sınıflandırır.	3	3	0	100
Fiziksel anlamda yapılan işin, uygulanan kuvvet ve alınan yolla ilişkili olduğunu açıklar.	2	2	0	100
Mayozun canlılar için önemini açıklar.	1	0	1	0
Mitozun canlılar için önemini açıklar.	1	1	0	100

SONUÇ BELGESİ

SAMSUN / ALAÇAM / GÖKÇEBOĞAZ ORTAOKULU

Öğrenci	Numara	Sınıf
CA GÜ	52	7B

Ders	Soru	Doğru	Yanlış	Net	Başarı %	Sınıf Ort.	Kurum Ort.	Genel Ort.
Türkçe	20	3	11	-0,67	-3	▼ 3,00	▼ 4,38	▼ 5,84
SOSYAL BİLGİLER	10	3	4	1,67	17	▼ 3,07	▼ 3,97	▼ 3,61
Din K.ve A.B.	10	2	7	-0,33	-3	▼ 3,20	▼ 3,55	▼ 4,10
İngilizce	10	3	3	2,00	20	▼ 2,29	▼ 3,12	▼ 2,98
Matematik	20	4	5	2,33	12	▼ 2,62	▼ 2,98	▼ 4,02
Fen	20	5	6	3,00	15	▼ 8,56	▼ 8,41	▼ 7,07
Toplam:	90	20	36	8,00	9	▼ 22,73	▼ 26,40	▼ 27,62

Soru No	12345678901234567890
Sözel (TÜR)	baaAađ b Bbc c dcb
Cevap Anh. B	BCACBACCBDABBDCDBABA
Sözel (SOS)	c bd DBbc
Cevap Anh. B	CACABADBDC
Sözel (DİN)	cdCcCbc ca
Cevap Anh. B	DBCBCABBAC
Sözel (İNG)	Bb AbbD
Cevap Anh. B	BDBCDACCDA
Sayısal (MAT)	a d c Aa Cb DB
Cevap Anh. B	ACCDABBBDBABCCDADBCA
Sayısal (FEN)	D dC dD db aB Cb
Cevap Anh. B	DBACABDACABABBACCDD

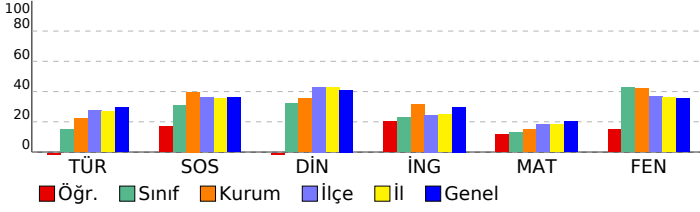

7. SINIF 3. DENEME

DERSLERE GÖRE ANALİZ

Sözel (TÜR)		S	D	Y	B%
Türkçe					
Görsellerle ilgili sorular cevaplar.		1	0	1	0
Okudukları ile ilgili çıkarımlarda bulunur.		2	0	1	0
Metindeki söz sanatlarını tespit eder.		1	0	1	0
Bağlamdan yararlanarak bilmediği kelime ve kelime gruplarının anlamını tahmin eder.		1	0	1	0
Yazdıklarını düzenler.		2	0	2	0
Çekim eklerinin işlevlerini ayırır eder.		3	0	1	0
Yazdıklarında yabancı dillerden alınmış, dilimize henüz yerleşmemiş kelimelerin Türkçelerini kullanır.		1	0	1	0
Metinde ele alınan sorunlara farklı çözümler üretir.		1	0	0	0
Grafik, tablo ve çizelgeyle sunulan bilgileri yorumlar.		1	0	0	0
Metindeki iş ve işlem basamaklarını kavrar.		3	1	1	33
Yazılarında uygun geçiş ve bağlantı ifadelerini kullanır.		1	0	1	0
Metnin içeriğini yorumlar.		1	0	1	0
Metinle ilgili soruları cevaplar.		1	1	0	100
Metindeki yardımcı fikirleri belirler.		1	1	0	100

Sözel (SOS)		S	D	Y	B%
SOSYAL BİLGİLER					
Bireysel ve toplumsal ilişkilerde olumlu iletişim yollarını kullanır.		1	0	1	0
Avrupa'daki gelişmelerle bağlantılı olarak Osmanlı Devleti'ni değişime zorlayan süreçleri kavrar.		2	0	2	0
Medyanın sosyal değişim ve etkileşimdeki rolünü tartışır.		1	1	0	100
Osmanlı Devleti'nde islahat hareketleri sonucu ortaya çıkan kurumlardan hareketle toplumsal ve ekonomik değişim		2	0	1	0
İletişimi etkileyen tutum ve davranışları analiz ederek kendi tutum ve davranışlarını sorgular.		1	0	0	0
Osmanlı Devleti'nin fetih siyasetini örnekler üzerinden analiz eder.		1	0	1	0
Osmanlı kültür, sanat ve estetik anlayışına örnekler verir.		1	0	0	0
İletişim araçlarından yararlanırken haklarını kullanır ve sorumluluklarını yerine getirir.		1	1	0	100

Sözel (DİN)		S	D	Y	B%
Din K.ve A.B.					
Hız. İsa'nın (a.s.) hayatını ana hatlarıyla tanıtır.		1	0	1	0
İslam'da hac ibadetinin önemini ayet ve hadisler ışığında yorumlar.		1	1	0	100
Haccın yapıldığını özetler.		1	0	1	0
Melekleri özellikleri ve görevlerine göre sınıflandırır.		1	0	1	0
Dünya hayatı ile ahiret hayatı arasındaki ilişkiyi yorumlar.		1	0	0	0
Ahiret hayatının aşamalarını açıklar.		1	0	1	0
Allah'ın (c.c.) adil, merhametli ve affedicisi olması ile ahiret inancı arasında ilişki kurar.		1	0	1	0
Kurban ibadetiyle İslam'ın yardımlaşma ve dayanışmaya verdiği önem açısından değerlendirir.		1	0	1	0
Nâs suresini okur, anlamını söyler.		1	0	1	0
Umre ibadeti ve önemini açıklar.		1	1	0	100

Sözel (İNG)		S	D	Y	B%
İngilizce					
Students will be able to understand short and simple texts on sports.		1	0	1	0
Students will be able to write simple pieces to compare people.		1	1	0	100
Students will be able to spot specific information about names and dates in past events in written texts.		2	0	0	0
Students will be able to write pieces describing wildlife.		1	1	0	100
Students will be able to report on past and present events.		1	0	1	0
Students will be able to talk about other people's appearances and personalities.		1	0	0	0
Students will be able to ask questions related to the frequency of events.		1	0	0	0
Students will be able to ask people questions about characteristics of wild animals.		1	1	0	100
Students will be able to make simple suggestions.		1	0	1	0

Sayısal (MAT)		S	D	Y	B%
Matematik					
Rasyonel sayılarla işlem yapmayı gerektiren problemleri çözer.		2	0	0	0
Rasyonel sayıları sıralar ve karşılaştırır.		1	0	0	0
Tam sayılarla işlemler yapmayı gerektiren problemleri çözer.		2	0	1	0
Rasyonel sayıların kare ve küplerini hesaplar.		2	1	0	50
Tam sayılarla toplama ve çıkarma işlemlerini yapar, ilgili problemleri çözer.		2	0	1	0
Rasyonel sayılarla çarpma ve bölme işlemlerini yapar.		1	0	0	0
Tam sayıların kendileri ile tekrarlı çarpımını üslu nicelik olarak ifade eder.		1	1	0	100
Rasyonel sayıları ondalık gösterimle ifade eder.		1	1	0	100
Rasyonel sayıları tanır ve sayı doğrusunda gösterir.		1	0	0	0
Rasyonel sayılarla toplama ve çıkarma işlemlerini yapar.		1	1	0	100
Cebirsel ifadelerle toplama ve çıkarma işlemlerini yapar.		2	2	0	0
Toplama işleminin özelliklerini akıcı işlem yapmak için birer strateji olarak kullanır.		1	0	0	0
Rasyonel sayılarla çok adımlı işlemlerini yapar.		1	0	1	0
Tam sayılarla çarpma ve bölme işlemlerini yapar.		1	0	0	0
Devirli olan ve olmayan ondalık gösterimleri rasyonel sayı olarak ifade eder.		1	0	0	0

Sayısal (FEN)		S	D	Y	B%
Fen					
Teknoloji ile uzay araştırmaları arasındaki ilişkiyi açıklar.		1	1	0	100
Kütleyle etki eden yer çekimi kuvvetini ağırlık olarak adlandırır.		2	0	1	0
Teleskobun yapısını ve ne işe yaradığını açıklar.		1	0	1	0
Yıldız oluşum sürecinin farkına varır.		1	1	0	100
Hücre-doku-organ-sistem-organizma ilişkisini açıklar.		1	0	1	0
Mitozun birbirini takip eden farklı evrelerden oluştuğunu açıklar.		1	0	1	0
Üreme ana hücrelerinde mayozun nasıl gerçekleştiğini model üzerinde gösterir.		1	0	0	0
Mayoz ve mitoz arasındaki farkları karşılaştırır.		1	0	0	0
Yer çekimini kütle çekimi olarak gök cisimleri temelinde açıklar.		1	1	0	100
Hayvan ve bitki hücrelerini, temel kısımları ve görevleri açısından karşılaştırır.		3	0	1	0
Enerjiyi iş kavramı ile ilişkilendirerek, kinetik ve potansiyel enerji olarak sınıflandırır.		3	1	0	33
Fiziksel anlamda yapılan işin, uygulanan kuvvet ve alınan yolla ilişkili olduğunu açıklar.		2	1	0	50
Mayozun canlılar için önemini açıklar.		1	0	0	0
Mitozun canlılar için önemini açıklar.		1	0	1	0

SONUÇ BELGESİ

SAMSUN / ALAÇAM / GÖKÇEBOĞAZ ORTAOKULU

Öğrenci	Numara	Sınıf
DE ÖZ	55	7B

Ders	Soru	Doğru	Yanlış	Net	Başarı %	Sınıf Ort.	Kurum Ort.	Genel Ort.
Türkçe	20	4	16	-1,33	-7	▼ 3,00	▼ 4,38	▼ 5,84
SOSYAL BİLGİLER	10	3	7	0,67	7	▼ 3,07	▼ 3,97	▼ 3,61
Din K.ve A.B.	10	3	7	0,67	7	▼ 3,20	▼ 3,55	▼ 4,10
İngilizce	10	1	9	-2,00	-20	▼ 2,29	▼ 3,12	▼ 2,98
Matematik	20	5	11	1,33	7	▼ 2,62	▼ 2,98	▼ 4,02
Fen	20	4	16	-1,33	-7	▼ 8,56	▼ 8,41	▼ 7,07
Toplam:	90	20	66	-2,00	-2	▼ 22,73	▼ 26,40	▼ 27,62

Soru No	12345678901234567890
Sözel (TÜR)	BdddaAbCcDbcaadcabab
Cevap Anh.	B BCACBACCBDABBDCDBABA
Sözel (SOS)	CbcddcDBab
Cevap Anh.	B CACABADBDC
Sözel (DİN)	ccCdbbdBAb
Cevap Anh.	B DBCBCABBAC
Sözel (İNG)	cbcaacdBBa
Cevap Anh.	B BDBCDACCDA
Sayısal (MAT)	cababcc D d Cba DBdA
Cevap Anh.	B ACCDABBBDBABCCDADBCA
Sayısal (FEN)	DBddcbbadcbBaacdbabd
Cevap Anh.	B DBACABDACABABBACCDD

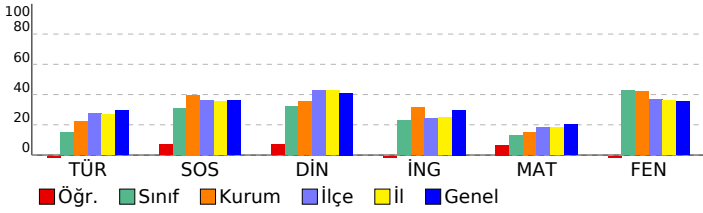

7. SINIF 3. DENEME

DERSLERE GÖRE ANALİZ

Sözel (TÜR)	S	D	Y	B%
Türkçe				
Görsellerle ilgili sorular cevaplar.	1	0	1	0
Okudukları ile ilgili çıkarımlarda bulunur.	2	0	2	0
Metindeki söz sanatlarını tespit eder.	1	0	1	0
Bağlamdan yararlanarak bilmediği kelime ve kelime gruplarının anlamını tahmin eder.	1	1	0	100
Yazdıklarını düzenler.	2	1	1	50
Çekim eklerinin işlevlerini ayırır eder.	3	0	3	0
Yazdıklarında yabancı dillerden alınmış, dilimize henüz yerleşmemiş kelimelerin Türkçelerini kullanır.	1	0	1	0
Metinde ele alınan sorunlara farklı çözümler üretir.	1	0	1	0
Grafik, tablo ve çizelgeyle sunulan bilgileri yorumlar.	1	1	0	100
Metindeki iş ve işlem basamaklarını kavrar.	3	1	2	33
Yazılarında uygun geçiş ve bağlantı ifadelerini kullanır.	1	0	1	0
Metnin içeriğini yorumlar.	1	0	1	0
Metinle ilgili sorular cevaplar.	1	0	1	0
Metindeki yardımcı fikirleri belirler.	1	0	1	0

Sözel (SOS)	S	D	Y	B%
SOSYAL BİLGİLER				
Bireysel ve toplumsal ilişkilerde olumlu iletişim yollarını kullanır.	1	1	0	100
Avrupa'daki gelişmelerle bağlantılı olarak Osmanlı Devleti'ni değişime zorlayan süreçleri kavrar.	2	0	2	0
Medyanın sosyal değişim ve etkileşimdeki rolünü tartışır.	1	0	1	0
Osmanlı Devleti'nde ıslahat hareketleri sonucu ortaya çıkan kurumlardan hareketle toplumsal ve ekonomik değişim	2	0	2	0
İletişimi etkileyen tutum ve davranışları analiz ederek kendi tutum ve davranışlarını sorgular.	1	1	0	100
Osmanlı Devleti'nin fetih siyasetini örnekler üzerinden analiz eder.	1	0	1	0
Osmanlı kültür, sanat ve estetik anlayışına örnekler verir.	1	0	1	0
İletişim araçlarından yararlanırken haklarını kullanır ve sorumluluklarını yerine getirir.	1	1	0	100

Sözel (DİN)	S	D	Y	B%
Din K.ve A.B.				
Hız. İsa'nın (a.s.) hayatını ana hatlarıyla tanıtır.	1	0	1	0
İslam'da hac ibadetinin önemini ayet ve hadisler ışığında yorumlar.	1	0	1	0
Haccın yapıldığını özetler.	1	0	1	0
Melekleri özellikleri ve görevlerine göre sınıflandırır.	1	0	1	0
Dünya hayatı ile ahiret hayatı arasındaki ilişkiyi yorumlar.	1	1	0	100
Ahiret hayatının aşamalarını açıklar.	1	1	0	100
Allah'ın (c.c.) adil, merhametli ve affedicisi olması ile ahiret inancı arasında ilişki kurar.	1	0	1	0
Kurban ibadeti İslam'ın yardımışma ve dayanışmaya verdiği önem açısından değerlendirir.	1	0	1	0
Nâs suresini okur, anlamını söyler.	1	0	1	0
Umre ibadeti ve önemini açıklar.	1	1	0	100

Sözel (İNG)	S	D	Y	B%
İngilizce				
Students will be able to understand short and simple texts on sports.	1	0	1	0
Students will be able to write simple pieces to compare people.	1	0	1	0
Students will be able to spot specific information about names and dates in past events in written texts.	2	1	1	50
Students will be able to write pieces describing wildlife.	1	0	1	0
Students will be able to report on past and present events.	1	0	1	0
Students will be able to talk about other people's appearances and personalities.	1	0	1	0
Students will be able to ask questions related to the frequency of events.	1	0	1	0
Students will be able to ask people questions about characteristics of wild animals.	1	0	1	0
Students will be able to make simple suggestions.	1	0	1	0

Sayısal (MAT)	S	D	Y	B%
Matematik				
Rasyonel sayılarla işlem yapmayı gerektiren problemleri çözer.	2	0	2	0
Rasyonel sayıları sıralar ve karşılaştırır.	1	1	0	100
Tam sayılarla işlemler yapmayı gerektiren problemleri çözer.	2	0	0	0
Rasyonel sayıların kare ve küplerini hesaplar.	2	0	2	0
Tam sayılarla toplama ve çıkarma işlemlerini yapar, ilgili problemleri çözer.	2	1	0	50
Rasyonel sayılarla çarpma ve bölme işlemlerini yapar.	1	0	0	0
Tam sayıların kendileri ile tekrarlı çarpımını üslü nicelik olarak ifade eder.	1	1	0	100
Rasyonel sayıları ondalık gösterimle ifade eder.	1	1	0	100
Rasyonel sayıları tanır ve sayı doğrusunda gösterir.	1	1	0	100
Rasyonel sayılarla toplama ve çıkarma işlemlerini yapar.	1	0	1	0
Cebirsel ifadelerle toplama ve çıkarma işlemleri yapar.	2	0	2	0
Toplama işleminin özelliklerini akıcı işlem yapmak için birer strateji olarak kullanır.	1	0	1	0
Rasyonel sayılarla çok adımlı işlemleri yapar.	1	0	1	0
Tam sayılarla çarpma ve bölme işlemlerini yapar.	1	0	1	0
Devirli olan ve olmayan ondalık gösterimleri rasyonel sayı olarak ifade eder.	1	0	1	0

Sayısal (FEN)	S	D	Y	B%
Fen				
Teknoloji ile uzay araştırmaları arasındaki ilişkiyi açıklar.	1	0	1	0
Kütleyle etki eden yer çekimi kuvvetini ağırlık olarak adlandırır.	2	0	2	0
Teleskobun yapısını ve ne işe yaradığını açıklar.	1	1	0	100
Yıldız oluşum sürecinin farkına varır.	1	0	1	0
Hücre-doku-organ-sistem-organizma ilişkisini açıklar.	1	0	1	0
Mitozun birbirini takip eden farklı evrelerden oluştuğunu açıklar.	1	0	1	0
Üreme ana hücrelerinde mayozun nasıl gerçekleştiğini model üzerinde gösterir.	1	0	1	0
Mayoz ve mitoz arasındaki farkları karşılaştırır.	1	1	0	100
Yer çekimini kütle çekimi olarak gök cisimleri temelinde açıklar.	1	0	1	0
Hayvan ve bitki hücrelerini, temel kısımları ve görevleri açısından karşılaştırır.	3	1	2	33
Enerjiyi iş kavramı ile ilişkilendirerek, kinetik ve potansiyel enerji olarak sınıflandırır.	3	0	3	0
Fiziksel anlamda yapılan işin, uygulanan kuvvet ve alınan yolla ilişkili olduğunu açıklar.	2	1	1	50
Mayozun canlılar için önemini açıklar.	1	0	1	0
Mitozun canlılar için önemini açıklar.	1	0	1	0

SONUÇ BELGESİ

SAMSUN / ALAÇAM / GÖKÇEBOĞAZ ORTAOKULU

Öğrenci	Numara	Sınıf
EC İŞ	57	7B

Ders	Soru	Doğru	Yanlış	Net	Başarı %	Sınıf Ort.	Kurum Ort.	Genel Ort.
Türkçe	20	3	14	-1,67	-8	▼ 3,00	▼ 4,38	▼ 5,84
SOSYAL BİLGİLER	10	1	5	-0,67	-7	▼ 3,07	▼ 3,97	▼ 3,61
Din K.ve A.B.	10	4	5	2,33	23	▼ 3,20	▼ 3,55	▼ 4,10
İngilizce	10	5	3	4,00	40	▲ 2,29	▲ 3,12	▲ 2,98
Matematik	20	3	11	-0,67	-3	▼ 2,62	▼ 2,98	▼ 4,02
Fen	20	7	9	4,00	20	▼ 8,56	▼ 8,41	▼ 7,07
Toplam:	90	23	47	7,33	8	▼ 22,73	▼ 26,40	▼ 27,62

Soru No	12345678901234567890
Sözel (TÜR)	BcD cAbd acdcc adddc
Cevap Anh.	B BCACBACCDBABDDCDBABA
Sözel (SOS)	db baaD
Cevap Anh.	B CACABADBDC
Sözel (DİN)	DBCcBaaab
Cevap Anh.	B DBCBCABBAC
Sözel (İNG)	B d DbCGDA
Cevap Anh.	B BDBCDACCCA
Sayısal (MAT)	Ab bd Ddbc ba Dabd
Cevap Anh.	B ACCDABBBDBABCCDADBCA
Sayısal (FEN)	Dc bcdDbdbBb B CCCb
Cevap Anh.	B DBACABDACABABBACCDD

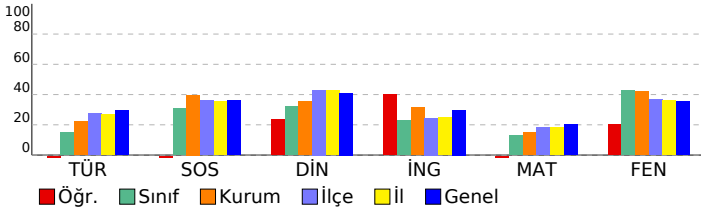

7. SINIF 3. DENEME

DERSLERE GÖRE ANALİZ

Sözel (TÜR)	S	D	Y	B%
Türkçe				
Görsellerle ilgili sorular cevaplar.	1	0	1	0
Okudukları ile ilgili çıkarımlarda bulunur.	2	0	1	0
Metindeki söz sanatlarını tespit eder.	1	0	1	0
Bağlamdan yararlanarak bilmediği kelime ve kelime gruplarının anlamını tahmin eder.	1	0	1	0
Yazdıklarını düzenler.	2	0	2	0
Çekim eklerinin işlevlerini ayırır eder.	3	0	2	0
Yazdıklarında yabancı dillerden alınmış, dilimize henüz yerleşmemiş kelimelerin Türkçelerini kullanır.	1	0	1	0
Metinde ele alınan sorunlara farklı çözümler üretir.	1	0	0	0
Grafik, tablo ve çizelgeyle sunulan bilgileri yorumlar.	1	1	0	100
Metindeki iş ve işlem basamaklarını kavrar.	3	2	1	67
Yazılarında uygun geçiş ve bağlantı ifadelerini kullanır.	1	0	1	0
Metnin içeriğini yorumlar.	1	0	1	0
Metinle ilgili soruları cevaplar.	1	0	1	0
Metindeki yardımcı fikirleri belirler.	1	0	1	0

Sözel (SOS)	S	D	Y	B%
SOSYAL BİLGİLER				
Bireysel ve toplumsal ilişkilerde olumlu iletişim yollarını kullanır.	1	0	1	0
Avrupa'daki gelişmelerle bağlantılı olarak Osmanlı Devleti'ni değişime zorlayan süreçleri kavrar.	2	1	0	50
Medyanın sosyal değişim ve etkileşimdeki rolünü tartışır.	1	0	0	0
Osmanlı Devleti'nde ıslahat hareketleri sonucu ortaya çıkan kurumlardan hareketle toplumsal ve ekonomik değişim	2	0	1	0
İletişimi etkileyen tutum ve davranışları analiz ederek kendi tutum ve davranışlarını sorgular.	1	0	1	0
Osmanlı Devleti'nin fetih siyasetini örnekler üzerinden analiz eder.	1	0	0	0
Osmanlı kültür, sanat ve estetik anlayışına örnekler verir.	1	0	1	0
İletişim araçlarından yararlanırken haklarını kullanır ve sorumluluklarını yerine getirir.	1	0	1	0

Sözel (DİN)	S	D	Y	B%
Din K.ve A.B.				
Hiz. İsa'nın (a.s.) hayatını ana hatlarıyla tanıtır.	1	0	1	0
İslam'da hac ibadetinin önemini ayet ve hadisler ışığında yorumlar.	1	1	0	100
Haccın yapıldığını özetler.	1	0	1	0
Melekleri özellikleri ve görevlerine göre sınıflandırır.	1	0	1	0
Dünya hayatı ile ahiret hayatı arasındaki ilişkiyi yorumlar.	1	0	1	0
Ahiret hayatının aşamalarını açıklar.	1	0	1	0
Allah'ın (c.c.) adil, merhametli ve affedicisi olması ile ahiret inancı arasında ilişki kurar.	1	0	0	0
Kurban ibadetiyle İslam'ın yardımlaşma ve dayanışmaya verdiği önem açısından değerlendirir.	1	1	0	100
Nâs suresini okur, anlamını söyler.	1	1	0	100
Umre ibadeti ve önemini açıklar.	1	1	0	100

Sözel (İNG)	S	D	Y	B%
İngilizce				
Students will be able to understand short and simple texts on sports.	1	0	1	0
Students will be able to write simple pieces to compare people.	1	1	0	100
Students will be able to spot specific information about names and dates in past events in written texts.	2	2	0	100
Students will be able to write pieces describing wildlife.	1	1	0	100
Students will be able to report on past and present events.	1	0	0	0
Students will be able to talk about other people's appearances and personalities.	1	0	1	0
Students will be able to ask questions related to the frequency of events.	1	0	0	0
Students will be able to ask people questions about characteristics of wild animals.	1	0	1	0
Students will be able to make simple suggestions.	1	1	0	100

Sayısal (MAT)	S	D	Y	B%
Matematik				
Rasyonel sayılarla işlem yapmayı gerektiren problemleri çözer.	2	0	1	0
Rasyonel sayıları sıralar ve karşılaştırır.	1	0	1	0
Tam sayılarla işlemler yapmayı gerektiren problemleri çözer.	2	0	2	0
Rasyonel sayıların kare ve küplerini hesaplar.	2	0	1	0
Tam sayılarla toplama ve çıkarma işlemlerini yapar, ilgili problemleri çözer.	2	0	0	0
Rasyonel sayılarla çarpma ve bölme işlemlerini yapar.	1	0	0	0
Tam sayıların kendileri ile tekrarlı çarpımını üslü nicelik olarak ifade eder.	1	1	0	100
Rasyonel sayıları ondalık gösterimle ifade eder.	1	0	1	0
Rasyonel sayıları tanır ve sayı doğrusunda gösterir.	1	1	0	100
Rasyonel sayılarla toplama ve çıkarma işlemlerini yapar.	1	0	1	0
Cebirsel ifadelerle toplama ve çıkarma işlemleri yapar.	2	0	2	0
Toplama işleminin özelliklerini akıcı işlem yapmak için birer strateji olarak kullanır.	1	0	1	0
Rasyonel sayılarla çok adımlı işlemleri yapar.	1	0	1	0
Tam sayılarla çarpma ve bölme işlemlerini yapar.	1	0	0	0
Devirli olan ve olmayan ondalık gösterimleri rasyonel sayı olarak ifade eder.	1	1	0	100

Sayısal (FEN)	S	D	Y	B%
Fen				
Teknoloji ile uzay araştırmaları arasındaki ilişkiyi açıklar.	1	1	0	100
Kütleyle etki eden yer çekimi kuvvetini ağırlık olarak adlandırır.	2	0	2	0
Teleskobun yapısını ve ne işe yaradığını açıklar.	1	0	0	0
Yıldız oluşum sürecinin farkına varır.	1	1	0	100
Hücre-doku-organ-sistem-organizma ilişkisini açıklar.	1	0	1	0
Mitozun birbirini takip eden farklı evrelerden oluştuğunu açıklar.	1	0	1	0
Üreme ana hücrelerinde mayozun nasıl gerçekleştiğini model üzerinde gösterir.	1	1	0	100
Mayoz ve mitoz arasındaki farkları karşılaştırır.	1	0	0	0
Yer çekimini kütle çekimi olarak gök cisimleri temelinde açıklar.	1	1	0	100
Hayvan ve bitki hücrelerini, temel kısımları ve görevleri açısından karşılaştırır.	3	0	2	0
Enerjiyi iş kavramı ile ilişkilendirerek, kinetik ve potansiyel enerji olarak sınıflandırır.	3	1	1	33
Fiziksel anlamda yapılan işin, uygulanan kuvvet ve alınan yolla ilişkili olduğunu açıklar.	2	2	0	100
Mayozun canlılar için önemini açıklar.	1	0	1	0
Mitozun canlılar için önemini açıklar.	1	0	1	0

SONUÇ BELGESİ

SAMSUN / ALAÇAM / GÖKÇEBOĞAZ ORTAOKULU

Öğrenci	Numara	Sınıf
EY GÜ	70	7B

Ders	Soru	Doğru	Yanlış	Net	Başarı %	Sınıf Ort.	Kurum Ort.	Genel Ort.
Türkçe	20	7	8	4,33	22	▲ 3,00	▼ 4,38	▼ 5,84
SOSYAL BİLGİLER	10	6	2	5,33	53	▲ 3,07	▲ 3,97	▲ 3,61
Din K.ve A.B.	10	7	1	6,67	67	▲ 3,20	▲ 3,55	▲ 4,10
İngilizce	10	0	1	-0,33	-3	▼ 2,29	▼ 3,12	▼ 2,98
Matematik	20	2	0	2,00	10	▼ 2,62	▼ 2,98	▼ 4,02
Fen	20	7	1	6,67	33	▼ 8,56	▼ 8,41	▼ 7,07
Toplam:	90	29	13	24,67	27	▲ 22,73	▼ 26,40	▼ 27,62

Soru No	12345678901234567890
Sözel (TÜR)	Bac bCaBDbBB Ca dc
Cevap Anh.	B BCACBACCBDABBDCDBABA
Sözel (SOS)	c AdADBDC
Cevap Anh.	B CACABADBDC
Sözel (DİN)	DBCac B AC
Cevap Anh.	B DBCBCABBAC
Sözel (İNG)	a
Cevap Anh.	B BDBCDACCDA
Sayısal (MAT)	C D
Cevap Anh.	B ACCDABBBDBABCCDADBCA
Sayısal (FEN)	Da CA D C B C
Cevap Anh.	B DBACABDACABABBACCDD

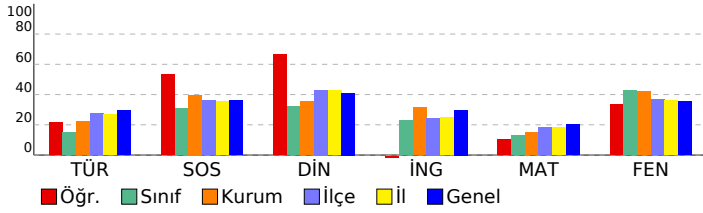

7. SINIF 3. DENEME

DERSLERE GÖRE ANALİZ

Sözel (TÜR)				
Türkçe	S	D	Y	B%
Görsellerle ilgili sorular cevaplar.	1	0	1	0
Okudukları ile ilgili çıkarımlarda bulunur.	2	1	1	50
Metindeki söz sanatlarını tespit eder.	1	0	0	0
Bağlamdan yararlanarak bilmediği kelime ve kelime gruplarının anlamını tahmin eder.	1	0	1	0
Yazdıklarını düzenler.	2	1	1	50
Çekim eklerinin işlevlerini ayırır eder.	3	0	1	0
Yazdıklarında yabancı dillerden alınmış, dilimize henüz yerleşmemiş kelimelerin Türkçelerini kullanır.	1	0	0	0
Metinde ele alınan sorunlara farklı çözümler üretir.	1	1	0	100
Grafik, tablo ve çizelgeyle sunulan bilgileri yorumlar.	1	1	0	100
Metindeki iş ve işlem basamaklarını kavrar.	3	1	2	33
Yazılarında uygun geçiş ve bağlantı ifadelerini kullanır.	1	0	1	0
Metnin içeriğini yorumlar.	1	0	0	0
Metinle ilgili soruları cevaplar.	1	1	0	100
Metindeki yardımcı fikirleri belirler.	1	1	0	100

Sözel (SOS)				
SOSYAL BİLGİLER	S	D	Y	B%
Bireysel ve toplumsal ilişkilerde olumlu iletişim yollarını kullanır.	1	0	1	0
Avrupa'daki gelişmelerle bağlantılı olarak Osmanlı Devleti'ni değişime zorlayan süreçleri kavrar.	2	2	0	100
Medyanın sosyal değişim ve etkileşimdeki rolünü tartışır.	1	1	0	100
Osmanlı Devleti'nde islahat hareketleri sonucu ortaya çıkan kurumlardan hareketle toplumsal ve ekonomik değişim süreçlerini açıklar.	2	0	1	0
İletişimi etkileyen tutum ve davranışları analiz ederek kendi tutum ve davranışlarını sorgular.	1	0	0	0
Osmanlı Devleti'nin fetih siyasetini örnekler üzerinden analiz eder.	1	0	1	0
Osmanlı kültür, sanat ve estetik anlayışına örnekler verir.	1	1	0	100
İletişim araçlarından yararlanırken haklarını kullanır ve sorumluluklarını yerine getirir.	1	1	0	100

Sözel (DİN)				
Din K.ve A.B.	S	D	Y	B%
Hiz. İsa'nın (a.s.) hayatını ana hatlarıyla tanıtır.	1	0	1	0
İslam'da hac ibadetinin önemini ayet ve hadisler ışığında yorumlar.	1	1	0	100
Haccın yapıldığını özetler.	1	0	0	0
Melekleri özellikleri ve görevlerine göre sınıflandırır.	1	1	0	100
Dünya hayatı ile ahiret hayatı arasındaki ilişkiyi yorumlar.	1	0	0	0
Ahiret hayatının aşamalarını açıklar.	1	1	0	100
Allah'ın (c.c.) adil, merhametli ve affedicisi olması ile ahiret inancı arasındaki ilişkiyi kurar.	1	1	0	100
Kurban ibadetiyle İslam'ın yardımlaşma ve dayanışmaya verdiği önem açısından değerlendirir.	1	1	0	100
Nâs suresini okur, anlamını söyler.	1	1	0	100
Umre ibadeti ve önemini açıklar.	1	1	0	100

Sözel (İNG)				
İngilizce	S	D	Y	B%
Students will be able to understand short and simple texts on sports.	1	0	0	0
Students will be able to write simple pieces to compare people.	1	0	0	0
Students will be able to spot specific information about names and dates in past events in written texts.	2	0	0	0
Students will be able to write pieces describing wildlife.	1	0	1	0
Students will be able to report on past and present events.	1	0	0	0
Students will be able to talk about other people's appearances and personalities.	1	0	0	0
Students will be able to ask questions related to the frequency of events.	1	0	0	0
Students will be able to ask people questions about characteristics of wild animals.	1	0	0	0
Students will be able to make simple suggestions.	1	0	0	0

Sayısal (MAT)				
Matematik	S	D	Y	B%
Rasyonel sayılarla işlem yapmayı gerektiren problemleri çözer.	2	0	0	0
Rasyonel sayıları sıralar ve karşılaştırır.	1	0	0	0
Tam sayılarla işlemler yapmayı gerektiren problemleri çözer.	2	0	0	0
Rasyonel sayıların kare ve küplerini hesaplar.	2	0	0	0
Tam sayılarla toplama ve çıkarma işlemlerini yapar, ilgili problemleri çözer.	2	0	0	0
Rasyonel sayılarla çarpma ve bölme işlemlerini yapar.	1	0	0	0
Tam sayıların kendileri ile tekrarlı çarpımını üslu nicelik olarak ifade eder.	1	1	0	100
Rasyonel sayıları ondalık gösterimle ifade eder.	1	0	0	0
Rasyonel sayıları tanır ve sayı doğrusunda gösterir.	1	0	0	0
Rasyonel sayılarla toplama ve çıkarma işlemlerini yapar.	1	1	0	100
Cebirsel ifadelerle toplama ve çıkarma işlemlerini yapar.	2	0	0	0
Toplama işleminin özelliklerini akıcı işlem yapmak için birer strateji olarak kullanır.	1	0	0	0
Rasyonel sayılarla çok adımlı işlemlerini yapar.	1	0	0	0
Tam sayılarla çarpma ve bölme işlemlerini yapar.	1	0	0	0
Devirli olan ve olmayan ondalık gösterimleri rasyonel sayı olarak ifade eder.	1	0	0	0

Sayısal (FEN)				
Fen	S	D	Y	B%
Teknoloji ile uzay araştırmaları arasındaki ilişkiyi açıklar.	1	1	0	100
Kütleyle etki eden yer çekimi kuvvetini ağırlık olarak adlandırır.	2	0	0	0
Teleskobun yapısını ve ne işe yaradığını açıklar.	1	0	0	0
Yıldız oluşum sürecinin farkına varır.	1	1	0	100
Hücre-doku-organ-sistem-organizma ilişkisini açıklar.	1	1	0	100
Mitozun birbirini takip eden farklı evrelerden oluştuğunu açıklar.	1	0	0	0
Üreme ana hücrelerinde mayozun nasıl gerçekleştiğini model üzerinde gösterir.	1	0	0	0
Mayoz ve mitoz arasındaki farkları karşılaştırır.	1	0	0	0
Yer çekimini kütle çekimi olarak gök cisimleri temelinde açıklar.	1	0	0	0
Hayvan ve bitki hücrelerini, temel kısımları ve görevleri açısından karşılaştırır.	3	0	1	0
Enerjiyi iş kavramı ile ilişkilendirerek, kinetik ve potansiyel enerji olarak sınıflandırır.	3	1	0	33
Fiziksel anlamda yapılan işin, uygulanan kuvvet ve alınan yolla ilişkili olduğunu açıklar.	2	2	0	100
Mayozun canlılar için önemini açıklar.	1	1	0	100
Mitozun canlılar için önemini açıklar.	1	0	0	0

SONUÇ BELGESİ

SAMSUN / ALAÇAM / GÖKÇEBOĞAZ ORTAOKULU

Öğrenci	Numara	Sınıf
Hİ TU	80	7B

Ders	Soru	Doğru	Yanlış	Net	Başarı %	Sınıf Ort.	Kurum Ort.	Genel Ort.
Türkçe	20	12	4	10,67	53	▲ 3,00	▲ 4,38	▲ 5,84
SOSYAL BİLGİLER	10	7	2	6,33	63	▲ 3,07	▲ 3,97	▲ 3,61
Din K.ve A.B.	10	8	1	7,67	77	▲ 3,20	▲ 3,55	▲ 4,10
İngilizce	10	2	3	1,00	10	▼ 2,29	▼ 3,12	▼ 2,98
Matematik	20	5	4	3,67	18	▲ 2,62	▲ 2,98	▼ 4,02
Fen	20	18	0	18,00	90	▲ 8,56	▲ 8,41	▲ 7,07
Toplam:	90	52	14	47,33	53	▲ 22,73	▲ 26,40	▲ 27,62

Soru No	12345678901234567890
Sözel (TÜR)	dB CBD DCa BC aBcCBB
Cevap Anh.	A ABACBDADCDBBACBACBB
Sözel (SOS)	BDCCA dC cD
Cevap Anh.	A BDCCAACBAD
Sözel (DİN)	aCABBACDB
Cevap Anh.	A BCABBACDBC
Sözel (İNG)	dDbB c
Cevap Anh.	A CDABDBC DAC
Sayısal (MAT)	c BC Dd BbC b
Cevap Anh.	A CABABCADBBDDCCDABAC
Sayısal (FEN)	DABB ABD CDA CCDBACAB
Cevap Anh.	A DABBCABDCCAACDBACAB

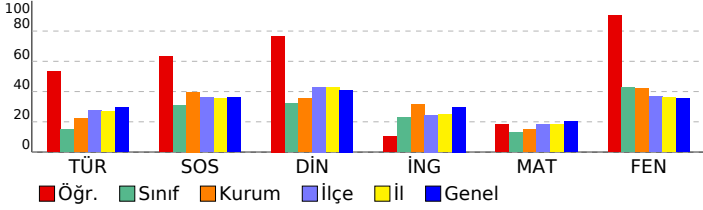

7. SINIF 3. DENEME

DERSLERE GÖRE ANALİZ

Sözel (TÜR)		S	D	Y	B%
Türkçe					
Görsellerle ilgili sorular cevaplar.		1	0	1	0
Okudukları ile ilgili çıkarımlarda bulunur.		2	2	0	100
Metindeki söz sanatlarını tespit eder.		1	0	0	0
Bağlamdan yararlanarak bilmediği kelime ve kelime gruplarının anlamını tahmin eder.		1	1	0	100
Yazdıklarını düzenler.		2	1	1	50
Çekim eklerinin işlevlerini ayırır eder.		3	0	1	0
Yazdıklarında yabancı dillerden alınmış, dilimize henüz yerleşmemiş kelimelerin Türkçelerini kullanır.		1	1	0	100
Metinde ele alınan sorunlara farklı çözümler üretir.		1	1	0	100
Grafik, tablo ve çizelgeyle sunulan bilgileri yorumlar.		1	1	0	100
Metindeki iş ve işlem basamaklarını kavrar.		3	2	1	67
Yazılarında uygun geçiş ve bağlantı ifadelerini kullanır.		1	0	0	0
Metnin içeriğini yorumlar.		1	1	0	100
Metinle ilgili sorular cevaplar.		1	1	0	100
Metindeki yardımcı fikirleri belirler.		1	1	0	100

Sözel (SOS)		S	D	Y	B%
SOSYAL BİLGİLER					
Bireysel ve toplumsal ilişkilerde olumlu iletişim yollarını kullanır.		1	1	0	100
Avrupa'daki gelişmelerle bağlantılı olarak Osmanlı Devleti'ni değişime zorlayan süreçleri kavrar.		2	2	0	100
Medyanın sosyal değişim ve etkileşimdeki rolünü tartışır.		1	1	0	100
Osmanlı Devleti'nde ıslahat hareketleri sonucu ortaya çıkan kurumlardan hareketle toplumsal ve ekonomik değişim		2	1	1	50
İletişimi etkileyen tutum ve davranışları analiz ederek kendi tutum ve davranışlarını sorgular.		1	1	0	100
Osmanlı Devleti'nin fetih siyasetini örnekler üzerinden analiz eder.		1	0	0	0
Osmanlı kültür, sanat ve estetik anlayışına örnekler verir.		1	0	1	0
İletişim araçlarından yararlanırken haklarını kullanır ve sorumluluklarını yerine getirir.		1	1	0	100

Sözel (DİN)		S	D	Y	B%
Din K.ve A.B.					
Hız, İsa'nın (a.s.) hayatını ana hatlarıyla tanıtır.		1	0	1	0
İslam'da hac ibadetinin önemini ayet ve hadisler ışığında yorumlar.		1	1	0	100
Haccın yapıldığını özetler.		1	1	0	100
Melekleri özellikleri ve görevlerine göre sınıflandırır.		1	1	0	100
Dünya hayatı ile ahiret hayatı arasındaki ilişkiyi yorumlar.		1	1	0	100
Ahiret hayatının aşamalarını açıklar.		1	1	0	100
Allah'ın (c.c.) adil, merhametli ve affedicisi olması ile ahiret inancı arasında ilişki kurar.		1	1	0	100
Kurban ibadetiyle İslam'ın yardımlaşma ve dayanışmaya verdiği önem açısından değerlendirir.		1	1	0	100
Nâs suresini okur, anlamını söyler.		1	1	0	100
Umre ibadeti ve önemini açıklar.		1	0	0	0

Sözel (İNG)		S	D	Y	B%
İngilizce					
Students will be able to understand short and simple texts on sports.		1	0	1	0
Students will be able to write simple pieces to compare people.		1	1	0	100
Students will be able to spot specific information about names and dates in past events in written texts.		2	0	1	0
Students will be able to write pieces describing wildlife.		1	1	0	100
Students will be able to report on past and present events.		1	0	0	0
Students will be able to talk about other people's appearances and personalities.		1	0	1	0
Students will be able to ask questions related to the frequency of events.		1	0	0	0
Students will be able to ask people questions about characteristics of wild animals.		1	0	0	0
Students will be able to make simple suggestions.		1	0	0	0

Sayısal (MAT)		S	D	Y	B%
Matematik					
Rasyonel sayılarla işlem yapmayı gerektiren problemleri çözer.		2	0	0	0
Rasyonel sayıları sıralar ve karşılaştırır.		1	0	1	0
Tam sayılarla işlemler yapmayı gerektiren problemleri çözer.		2	1	0	50
Rasyonel sayıların kare ve küplerini hesaplar.		2	0	0	0
Tam sayılarla toplama ve çıkarma işlemlerini yapar, ilgili problemleri çözer.		2	2	0	100
Rasyonel sayılarla çarpma ve bölme işlemlerini yapar.		1	0	0	0
Tam sayıların kendileri ile tekrarlı çarpımını üslu nicelik olarak ifade eder.		1	1	0	100
Rasyonel sayıları ondalık gösterimle ifade eder.		1	0	1	0
Rasyonel sayıları tanır ve sayı doğrusunda gösterir.		1	0	1	0
Rasyonel sayılarla toplama ve çıkarma işlemlerini yapar.		1	1	0	100
Cebirsel ifadelerle toplama ve çıkarma işlemleri yapar.		2	0	1	0
Toplama işleminin özelliklerini akıcı işlem yapmak için birer strateji olarak kullanır.		1	0	0	0
Rasyonel sayılarla çok adımlı işlemleri yapar.		1	0	0	0
Tam sayılarla çarpma ve bölme işlemlerini yapar.		1	0	0	0
Devirli olan ve olmayan ondalık gösterimleri rasyonel sayı olarak ifade eder.		1	0	0	0

Sayısal (FEN)		S	D	Y	B%
Fen					
Teknoloji ile uzay araştırmaları arasındaki ilişkiyi açıklar.		1	1	0	100
Kütleyle etki eden yer çekimi kuvvetini ağırlık olarak adlandırır.		2	2	0	100
Teleskobun yapısını ve ne işe yaradığını açıklar.		1	1	0	100
Yıldız oluşum sürecinin farkına varır.		1	1	0	100
Hücre-doku-organ-sistem-organizma ilişkisini açıklar.		1	0	0	0
Mitozun birbirini takip eden farklı evrelerden oluştuğunu açıklar.		1	1	0	100
Üreme ana hücrelerinde mayozun nasıl gerçekleştiğini model üzerinde gösterir.		1	1	0	100
Mayoz ve mitoz arasındaki farkları karşılaştırır.		1	1	0	100
Yer çekimini kütle çekimi olarak gök cisimleri temelinde açıklar.		1	1	0	100
Hayvan ve bitki hücrelerini, temel kısımları ve görevleri açısından karşılaştırır.		3	3	0	100
Enerjiyi iş kavramı ile ilişkilendirerek, kinetik ve potansiyel enerji olarak sınıflandırır.		3	2	0	67
Fiziksel anlamda yapılan işin, uygulanan kuvvet ve alınan yolla ilişkili olduğunu açıklar.		2	2	0	100
Mayozun canlılar için önemini açıklar.		1	1	0	100
Mitozun canlılar için önemini açıklar.		1	1	0	100

SONUÇ BELGESİ

SAMSUN / ALAÇAM / GÖKÇEBOĞAZ ORTAOKULU

Öğrenci
KU AY

Ders	Soru	Doğru	Yanlış	Net	Başarı %	Sınıf Ort.	Kurum Ort.	Genel Ort.
Türkçe	20	4	11	0,33	2	▼ 3,00	▼ 4,38	▼ 5,84
SOSYAL BİLGİLER	10	3	6	1,00	10	▼ 3,07	▼ 3,97	▼ 3,61
Din K.ve A.B.	10	3	6	1,00	10	▼ 3,20	▼ 3,55	▼ 4,10
İngilizce	10	3	5	1,33	13	▼ 2,29	▼ 3,12	▼ 2,98
Matematik	20	2	9	-1,00	-5	▼ 2,62	▼ 2,98	▼ 4,02
Fen	20	10	9	7,00	35	▼ 8,56	▼ 8,41	▼ 7,07
Toplam:	90	25	46	9,67	11	▼ 22,73	▼ 26,40	▼ 27,62

Soru No	12345678901234567890
Sözel (TÜR)	bacC DCcBcd a cbac
Cevap Anh.	A ABACBDADCDBBACBACBB
Sözel (SOS)	Bbd AcbdAc
Cevap Anh.	A BDCCAACBAD
Sözel (DİN)	Bd acAdaBa
Cevap Anh.	A BCABBACDBC
Sözel (İNG)	bcAB d Dcb
Cevap Anh.	A CDABDBC DAC
Sayısal (MAT)	b a cbccd a b AC
Cevap Anh.	A CABABCADBBDDCDBAC
Sayısal (FEN)	DcBBaAa CbAbCCDabCba
Cevap Anh.	A DABB CABDCDAACCBACAB

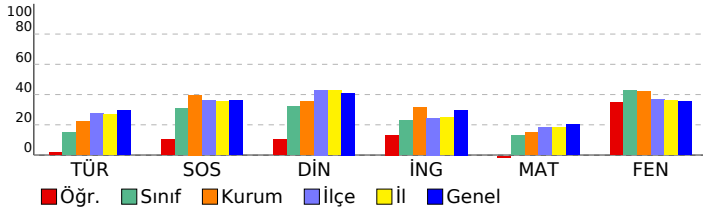

7. SINIF 3. DENEME

DERSLERE GÖRE ANALİZ				
Sözel (TÜR)				
Türkçe	S	D	Y	B%
Görsellerle ilgili sorular cevaplar.	1	0	1	0
Okudukları ile ilgili çıkarımlarda bulunur.	2	0	1	0
Metindeki söz sanatlarını tespit eder.	1	0	1	0
Bağlamdan yararlanarak bilmediği kelime ve kelime gruplarının anlamını tahmin eder.	1	1	0	100
Yazdıklarını düzenler.	2	0	1	0
Çekim eklerinin işlevlerini ayırır eder.	3	1	1	33
Yazdıklarında yabancı dillerden alınmış, dilimize henüz yerleşmemiş kelimelerin Türkçelerini kullanır.	1	1	0	100
Metinde ele alınan sorunlara farklı çözümler üretir.	1	1	0	100
Grafik, tablo ve çizelgeyle sunulan bilgileri yorumlar.	1	0	1	0
Metindeki iş ve işlem basamaklarını kavrar.	3	0	3	0
Yazılarında uygun geçiş ve bağlantı ifadelerini kullanır.	1	0	0	0
Metnin içeriğini yorumlar.	1	0	0	0
Metinle ilgili soruları cevaplar.	1	0	1	0
Metindeki yardımcı fikirleri belirler.	1	0	1	0

Sözel (SOS)				
SOSYAL BİLGİLER				
S	D	Y	B%	
Bireysel ve toplumsal ilişkilerde olumlu iletişim yollarını kullanır.	1	1	0	100
Avrupa'daki gelişmelerle bağlantılı olarak Osmanlı Devleti'ni değişime zorlayan süreçleri kavrar.	2	1	1	50
Medyanın sosyal değişim ve etkileşimdeki rolünü tartışır.	1	0	1	0
Osmanlı Devleti'nde islahat hareketleri sonucu ortaya çıkan kurumlardan hareketle toplumsal ve ekonomik değişim	2	0	1	0
İletişimi etkileyen tutum ve davranışları analiz ederek kendi tutum ve davranışlarını sorgular.	1	0	1	0
Osmanlı Devleti'nin fetih siyasetini örnekler üzerinden analiz eder.	1	0	1	0
Osmanlı kültür, sanat ve estetik anlayışına örnekler verir.	1	1	0	100
İletişim araçlarından yararlanırken haklarını kullanır ve sorumluluklarını yerine getirir.	1	0	1	0

Sözel (DİN)				
Din K.ve A.B.				
S	D	Y	B%	
Hız. İsa'nın (a.s.) hayatını ana hatlarıyla tanıtır.	1	1	0	100
İslam'da hac ibadetinin önemini ayet ve hadisler ışığında yorumlar.	1	0	1	0
Haccın yapıldığını özetler.	1	0	0	0
Melekleri özellikleri ve görevlerine göre sınıflandırır.	1	0	1	0
Dünya hayatı ile ahiret hayatı arasındaki ilişkiyi yorumlar.	1	0	1	0
Ahiret hayatının aşamalarını açıklar.	1	1	0	100
Allah'ın (c.c.) adil, merhametli ve affedicisi olması ile ahiret inancı arasında ilişki kurar.	1	0	1	0
Kurban ibadeti İslam'ın yardımışma ve dayanışmaya verdiği önem açısından değerlendirir.	1	0	1	0
Nâs suresini okur, anlamını söyler.	1	1	0	100
Umre ibadeti ve önemini açıklar.	1	0	1	0

Sözel (İNG)				
İngilizce				
S	D	Y	B%	
Students will be able to understand short and simple texts on sports.	1	0	1	0
Students will be able to write simple pieces to compare people.	1	0	1	0
Students will be able to spot specific information about names and dates in past events in written texts.	2	2	0	100
Students will be able to write pieces describing wildlife.	1	1	0	100
Students will be able to report on past and present events.	1	0	0	0
Students will be able to talk about other people's appearances and personalities.	1	0	1	0
Students will be able to ask questions related to the frequency of events.	1	0	0	0
Students will be able to ask people questions about characteristics of wild animals.	1	0	1	0
Students will be able to make simple suggestions.	1	0	1	0

Sayısal (MAT)				
Matematik				
S	D	Y	B%	
Rasyonel sayılarla işlem yapmayı gerektiren problemleri çözer.	2	0	1	0
Rasyonel sayıları sıralar ve karşılaştırır.	1	0	0	0
Tam sayılarla işlemler yapmayı gerektiren problemleri çözer.	2	0	1	0
Rasyonel sayıların kare ve küplerini hesaplar.	2	0	1	0
Tam sayılarla toplama ve çıkarma işlemlerini yapar, ilgili problemleri çözer.	2	0	1	0
Rasyonel sayılarla çarpma ve bölme işlemlerini yapar.	1	0	1	0
Tam sayıların kendileri ile tekrarlı çarpımını üslü nicelik olarak ifade eder.	1	0	1	0
Rasyonel sayıları ondalık gösterimle ifade eder.	1	0	1	0
Rasyonel sayıları tanır ve sayı doğrusunda gösterir.	1	0	0	0
Rasyonel sayılarla toplama ve çıkarma işlemlerini yapar.	1	0	0	0
Cebirsel ifadelerle toplama ve çıkarma işlemlerini yapar.	2	1	1	50
Toplama işleminin özelliklerini akıcı işlem yapmak için birer strateji olarak kullanır.	1	0	1	0
Rasyonel sayılarla çok adımlı işlemlerini yapar.	1	0	0	0
Tam sayılarla çarpma ve bölme işlemlerini yapar.	1	0	0	0
Devirli olan ve olmayan ondalık gösterimleri rasyonel sayı olarak ifade eder.	1	1	0	100

Sayısal (FEN)				
Fen				
S	D	Y	B%	
Teknoloji ile uzay araştırmaları arasındaki ilişkiyi açıklar.	1	1	0	100
Kütleyle etki eden yer çekimi kuvvetini ağırlık olarak adlandırır.	2	0	2	0
Teleskobun yapısını ve ne işe yaradığını açıklar.	1	1	0	100
Yıldız oluşum sürecinin farkına varır.	1	1	0	100
Hücre-doku-organ-sistem-organizma ilişkisini açıklar.	1	0	1	0
Mitozun birbirini takip eden farklı evrelerden oluştuğunu açıklar.	1	1	0	100
Üreme ana hücrelerinde mayozun nasıl gerçekleştiğini model üzerinde gösterir.	1	0	1	0
Mayoz ve mitoz arasındaki farkları karşılaştırır.	1	0	0	0
Yer çekimini kütle çekimi olarak gök cisimleri temelinde açıklar.	1	1	0	100
Hayvan ve bitki hücrelerini, temel kısımları ve görevleri açısından karşılaştırır.	3	2	2	33
Enerjiyi iş kavramı ile ilişkilendirerek, kinetik ve potansiyel enerji olarak sınıflandırır.	3	2	1	67
Fiziksel anlamda yapılan işin, uygulanan kuvvet ve alınan yolla ilişkili olduğunu açıklar.	2	2	0	100
Mayozun canlılar için önemini açıklar.	1	0	1	0
Mitozun canlılar için önemini açıklar.	1	0	1	0

SONUÇ BELGESİ

SAMSUN / ALAÇAM / GÖKÇEBOĞAZ ORTAOKULU

Öğrenci	Numara	Sınıf
ME B	4	7B

Ders	Soru	Doğru	Yanlış	Net	Başarı %	Sınıf Ort.	Kurum Ort.	Genel Ort.
Türkçe	20	6	11	2,33	12	▼ 3,00	▼ 4,38	▼ 5,84
SOSYAL BİLGİLER	10	4	6	2,00	20	▼ 3,07	▼ 3,97	▼ 3,61
Din K.ve A.B.	10	4	5	2,33	23	▼ 3,20	▼ 3,55	▼ 4,10
İngilizce	10	3	5	1,33	13	▼ 2,29	▼ 3,12	▼ 2,98
Matematik	20	6	11	2,33	12	▼ 2,62	▼ 2,98	▼ 4,02
Fen	20	12	6	10,00	50	▲ 8,56	▲ 8,41	▲ 7,07
Toplam:	90	35	44	20,33	23	▼ 22,73	▼ 26,40	▼ 27,62

Soru No	12345678901234567890
Sözel (TÜR)	ca dBc cCDBaCc adCdA
Cevap Anh.	A ABACBDADCDBBACBACBB
Sözel (SOS)	BDCabcdBbc
Cevap Anh.	A BDCCAACBAD
Sözel (DİN)	aCbBcAbDd
Cevap Anh.	A BCABBACDBC
Sözel (İNG)	DcBbdd d
Cevap Anh.	A CDABDBC DAC
Sayısal (MAT)	ddBaD d BccDC dcdBcb
Cevap Anh.	A CABABCADBBDDCDBAC
Sayısal (FEN)	D BBCABcCbAbcDBbb B
Cevap Anh.	A DABBABCDAACCBACAB

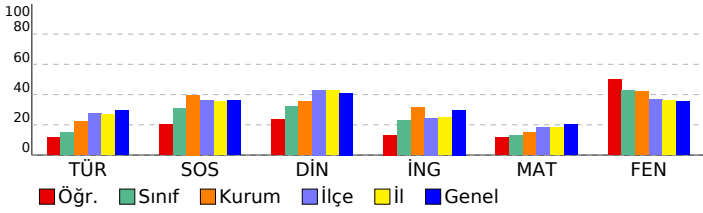

7. SINIF 3. DENEME

DERSLERE GÖRE ANALİZ

Sözel (TÜR)		S	D	Y	B%
Türkçe					
Görsellerle ilgili sorular cevaplar.		1	0	1	0
Okudukları ile ilgili çıkarımlarda bulunur.		2	1	1	50
Metindeki söz sanatlarını tespit eder.		1	0	0	0
Bağlamdan yararlanarak bilmediği kelime ve kelime gruplarının anlamını tahmin eder.		1	0	1	0
Yazdıklarını düzenler.		2	1	1	50
Çekim eklerinin işlevlerini ayırır eder.		3	1	0	33
Yazdıklarında yabancı dillerden alınmış, dilimize henüz yerleşmemiş kelimelerin Türkçelerini kullanır.		1	0	1	0
Metinde ele alınan sorunlara farklı çözümler üretir.		1	1	0	100
Grafik, tablo ve çizelgeyle sunulan bilgileri yorumlar.		1	0	1	0
Metindeki iş ve işlem basamaklarını kavrar.		3	2	1	67
Yazılarında uygun geçiş ve bağlantı ifadelerini kullanır.		1	0	1	0
Metnin içeriğini yorumlar.		1	0	1	0
Metinle ilgili soruları cevaplar.		1	0	1	0
Metindeki yardımcı fikirleri belirler.		1	0	1	0

Sözel (SOS)		S	D	Y	B%
SOSYAL BİLGİLER					
Bireysel ve toplumsal ilişkilerde olumlu iletişim yollarını kullanır.		1	0	1	0
Avrupa'daki gelişmelerle bağlantılı olarak Osmanlı Devleti'ni değişime zorlayan süreçleri kavrar.		2	1	1	50
Medyanın sosyal değişim ve etkileşimdeki rolünü tartışır.		1	1	0	100
Osmanlı Devleti'nde islahat hareketleri sonucu ortaya çıkan kurumlardan hareketle toplumsal ve ekonomik değişim		2	0	2	0
İletişimi etkileyen tutum ve davranışları analiz ederek kendi tutum ve davranışlarını sorgular.		1	0	1	0
Osmanlı Devleti'nin fetih siyasetini örnekler üzerinden analiz eder.		1	0	1	0
Osmanlı kültür, sanat ve estetik anlayışına örnekler verir.		1	0	1	0
İletişim araçlarından yararlanırken haklarını kullanır ve sorumluluklarını yerine getirir.		1	0	1	0

Sözel (DİN)		S	D	Y	B%
Din K.ve A.B.					
Hız. İsa'nın (a.s.) hayatını ana hatlarıyla tanıtır.		1	0	1	0
İslam'da hac ibadetinin önemini ayet ve hadisler ışığında yorumlar.		1	1	0	100
Haccın yapıldığını özetler.		1	0	1	0
Melekleri özellikleri ve görevlerine göre sınıflandırır.		1	1	0	100
Dünya hayatı ile ahiret hayatı arasındaki ilişkiyi yorumlar.		1	0	1	0
Ahiret hayatının aşamalarını açıklar.		1	1	0	100
Allah'ın (c.c.) adil, merhametli ve affedicisi olması ile ahiret inancı arasında ilişki kurar.		1	0	1	0
Kurban ibadeti İslam'ın yardımışma ve dayanışmaya verdiği önem açısından değerlendirir.		1	0	1	0
Nâs suresini okur, anlamını söyler.		1	1	0	0
Umre ibadeti ve önemini açıklar.		1	0	0	0

Sözel (İNG)		S	D	Y	B%
İngilizce					
Students will be able to understand short and simple texts on sports.		1	0	0	0
Students will be able to write simple pieces to compare people.		1	1	0	100
Students will be able to spot specific information about names and dates in past events in written texts.		2	1	1	50
Students will be able to write pieces describing wildlife.		1	1	0	100
Students will be able to report on past and present events.		1	0	1	0
Students will be able to talk about other people's appearances and personalities.		1	0	1	0
Students will be able to ask questions related to the frequency of events.		1	0	1	0
Students will be able to ask people questions about characteristics of wild animals.		1	0	0	0
Students will be able to make simple suggestions.		1	0	1	0

Sayısal (MAT)		S	D	Y	B%
Matematik					
Rasyonel sayılarla işlem yapmayı gerektiren problemleri çözer.		2	0	2	0
Rasyonel sayıları sıralar ve karşılaştırır.		1	0	1	0
Tam sayılarla işlemler yapmayı gerektiren problemleri çözer.		2	1	1	50
Rasyonel sayıların kare ve küplerini hesaplar.		2	1	1	50
Tam sayılarla toplama ve çıkarma işlemlerini yapar, ilgili problemleri çözer.		2	0	1	0
Rasyonel sayılarla çarpma ve bölme işlemlerini yapar.		1	0	1	0
Tam sayıların kendileri ile tekrarlı çarpımını üslu nicelik olarak ifade eder.		1	0	0	0
Rasyonel sayıları ondalık gösterimle ifade eder.		1	1	0	100
Rasyonel sayıları tanır ve sayı doğrusunda gösterir.		1	1	0	100
Rasyonel sayılarla toplama ve çıkarma işlemlerini yapar.		1	1	0	100
Cebirsel ifadelerle toplama ve çıkarma işlemlerini yapar.		2	0	1	0
Toplama işleminin özelliklerini akıcı işlem yapmak için birer strateji olarak kullanır.		1	0	1	0
Rasyonel sayılarla çok adımlı işlemlerini yapar.		1	0	1	0
Tam sayılarla çarpma ve bölme işlemlerini yapar.		1	1	0	100
Devirli olan ve olmayan ondalık gösterimleri rasyonel sayı olarak ifade eder.		1	0	1	0

Sayısal (FEN)		S	D	Y	B%
Fen					
Teknoloji ile uzay araştırmaları arasındaki ilişkiyi açıklar.		1	1	0	100
Kütleyle etki eden yer çekimi kuvvetini ağırlık olarak adlandırır.		2	0	1	0
Teleskobun yapısını ve ne işe yaradığını açıklar.		1	1	0	100
Yıldız oluşum sürecinin farkına varır.		1	1	0	100
Hücre-doku-organ-sistem-organizma ilişkisini açıklar.		1	1	0	100
Mitozun birbirini takip eden farklı evrelerden oluştuğunu açıklar.		1	1	0	100
Üreme ana hücrelerinde mayozun nasıl gerçekleştiğini model üzerinde gösterir.		1	1	0	100
Mayoz ve mitoz arasındaki farkları karşılaştırır.		1	0	1	0
Yer çekimini kütle çekimi olarak gök cisimleri temelinde açıklar.		1	1	0	100
Hayvan ve bitki hücrelerini, temel kısımları ve görevleri açısından karşılaştırır.		3	2	33	
Enerjiyi iş kavramı ile ilişkilendirerek, kinetik ve potansiyel enerji olarak sınıflandırır.		3	2	1	67
Fiziksel anlamda yapılan işin, uygulanan kuvvet ve alınan yolla ilişkili olduğunu açıklar.		2	1	1	50
Mayozun canlılar için önemini açıklar.		1	0	0	0
Mitozun canlılar için önemini açıklar.		1	1	0	100

SONUÇ BELGESİ

SAMSUN / ALAÇAM / GÖKÇEBOĞAZ ORTAOKULU

Öğrenci	Numara	Sınıf
ME CA	86	7B

Ders	Soru	Doğru	Yanlış	Net	Başarı %	Sınıf Ort.	Kurum Ort.	Genel Ort.
Türkçe	20	6	14	1,33	7	▼ 3,00	▼ 4,38	▼ 5,84
SOSYAL BİLGİLER	10	2	4	0,67	7	▼ 3,07	▼ 3,97	▼ 3,61
Din K.ve A.B.	10	3	4	1,67	17	▼ 3,20	▼ 3,55	▼ 4,10
İngilizce	10	5	3	4,00	40	▲ 2,29	▲ 3,12	▲ 2,98
Matematik	20	6	4	4,67	23	▲ 2,62	▲ 2,98	▲ 4,02
Fen	20	14	3	13,00	65	▲ 8,56	▲ 8,41	▲ 7,07
Toplam:	90	36	32	25,33	28	▲ 22,73	▼ 26,40	▼ 27,62

Soru No	12345678901234567890
Sözel (TÜR)	aCAaadCddabBBDaaadcc
Cevap Anh.	B BCACBACCDBABDDCDBABA
Sözel (SOS)	d CA b c d
Cevap Anh.	B CACABADBDC
Sözel (DİN)	cccb bb A
Cevap Anh.	B DBCBCABBAC
Sözel (İNG)	B B adCaDA
Cevap Anh.	B BDBCDACCDA
Sayısal (MAT)	AC cdBBaDa D
Cevap Anh.	B ACCDABBBDBABCCDADBCA
Sayısal (FEN)	DBACABD Cbd BBAC CDc
Cevap Anh.	B DBACABDACABABBACCDD

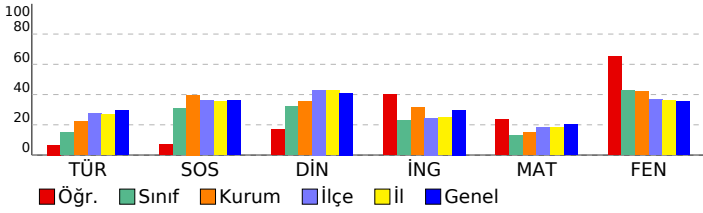

7. SINIF 3. DENEME

DERSLERE GÖRE ANALİZ

Sözel (TÜR)	S	D	Y	B%
Türkçe				
Görsellerle ilgili sorular cevaplar.	1	0	1	0
Okudukları ile ilgili çıkarımlarda bulunur.	2	0	2	0
Metindeki söz sanatlarını tespit eder.	1	0	1	0
Bağlamdan yararlanarak bilmediği kelime ve kelime gruplarının anlamını tahmin eder.	1	0	1	0
Yazdıklarını düzenler.	2	0	2	0
Çekim eklerinin işlevlerini ayırır eder.	3	0	3	0
Yazdıklarında yabancı dillerden alınmış, dilimize henüz yerleşmemiş kelimelerin Türkçelerini kullanır.	1	1	0	100
Metinde ele alınan sorunlara farklı çözümler üretir.	1	0	1	0
Grafik, tablo ve çizelgeyle sunulan bilgileri yorumlar.	1	0	1	0
Metindeki iş ve işlem basamaklarını kavrar.	3	2	1	67
Yazılarında uygun geçiş ve bağlantı ifadelerini kullanır.	1	1	0	100
Metnin içeriğini yorumlar.	1	0	1	0
Metinle ilgili soruları cevaplar.	1	1	0	100
Metindeki yardımcı fikirleri belirler.	1	1	0	100

Sözel (SOS)	S	D	Y	B%
SOSYAL BİLGİLER				
Bireysel ve toplumsal ilişkilerde olumlu iletişim yollarını kullanır.	1	0	1	0
Avrupa'daki gelişmelerle bağlantılı olarak Osmanlı Devleti'ni değişime zorlayan süreçleri kavrar.	2	1	0	50
Medyanın sosyal değişim ve etkileşimdeki rolünü tartışır.	1	0	1	0
Osmanlı Devleti'nde ıslahat hareketleri sonucu ortaya çıkan kurumlardan hareketle toplumsal ve ekonomik değişim	2	1	0	50
İletişimi etkileyen tutum ve davranışları analiz ederek kendi tutum ve davranışlarını sorgular.	1	0	1	0
Osmanlı Devleti'nin fetih siyasetini örnekler üzerinden analiz eder.	1	0	0	0
Osmanlı kültür, sanat ve estetik anlayışına örnekler verir.	1	0	1	0
İletişim araçlarından yararlanırken haklarını kullanır ve sorumluluklarını yerine getirir.	1	0	0	0

Sözel (DİN)	S	D	Y	B%
Din K.ve A.B.				
Hız, İsa'nın (a.s.) hayatını ana hatlarıyla tanıtır.	1	1	0	100
İslam'da hac ibadetinin önemini ayet ve hadisler ışığında yorumlar.	1	0	0	0
Haccın yapıldığını özetler.	1	0	1	0
Melekleri özellikleri ve görevlerine göre sınıflandırır.	1	1	0	100
Dünya hayatı ile ahiret hayatı arasındaki ilişkiyi yorumlar.	1	0	0	0
Ahiret hayatının aşamalarını açıklar.	1	1	0	100
Allah'ın (c.c.) adil, merhametli ve affedicisi olması ile ahiret inancı arasında ilişki kurar.	1	0	0	0
Kurban ibadetiyle İslam'ın yardımlaşma ve dayanışmaya verdiği önem açısından değerlendirir.	1	0	1	0
Nâs suresini okur, anlamını söyler.	1	0	1	0
Umre ibadeti ve önemini açıklar.	1	0	1	0

Sözel (İNG)	S	D	Y	B%
İngilizce				
Students will be able to understand short and simple texts on sports.	1	0	1	0
Students will be able to write simple pieces to compare people.	1	1	0	100
Students will be able to spot specific information about names and dates in past events in written texts.	2	1	1	50
Students will be able to write pieces describing wildlife.	1	0	1	100
Students will be able to report on past and present events.	1	1	0	0
Students will be able to talk about other people's appearances and personalities.	1	1	0	100
Students will be able to ask questions related to the frequency of events.	1	0	0	0
Students will be able to ask people questions about characteristics of wild animals.	1	0	1	0
Students will be able to make simple suggestions.	1	1	0	100

Sayısal (MAT)	S	D	Y	B%
Matematik				
Rasyonel sayılarla işlem yapmayı gerektiren problemleri çözer.	2	0	0	0
Rasyonel sayıları sıralar ve karşılaştırır.	1	0	0	0
Tam sayılarla işlemler yapmayı gerektiren problemleri çözer.	2	0	1	0
Rasyonel sayıların kare ve küplerini hesaplar.	2	1	0	50
Tam sayılarla toplama ve çıkarma işlemlerini yapar, ilgili problemleri çözer.	2	0	1	0
Rasyonel sayılarla çarpma ve bölme işlemlerini yapar.	1	0	0	0
Tam sayıların kendileri ile tekrarlı çarpımını üslü nicelik olarak ifade eder.	1	1	0	100
Rasyonel sayıları ondalık gösterimle ifade eder.	1	0	0	0
Rasyonel sayıları tanır ve sayı doğrusunda gösterir.	1	1	0	100
Rasyonel sayılarla toplama ve çıkarma işlemlerini yapar.	1	0	0	0
Cebirsel ifadelerle toplama ve çıkarma işlemlerini yapar.	2	1	0	50
Toplama işleminin özelliklerini akıcı işlem yapmak için birer strateji olarak kullanır.	1	0	1	0
Rasyonel sayılarla çok adımlı işlemlerini yapar.	1	0	1	0
Tam sayılarla çarpma ve bölme işlemlerini yapar.	1	1	0	100
Devirli olan ve olmayan ondalık gösterimleri rasyonel sayı olarak ifade eder.	1	1	0	100

Sayısal (FEN)	S	D	Y	B%
Fen				
Teknoloji ile uzay araştırmaları arasındaki ilişkiyi açıklar.	1	1	0	100
Kütleyle etki eden yer çekimi kuvvetini ağırlık olarak adlandırır.	2	1	0	50
Teleskobun yapısını ve ne işe yaradığını açıklar.	1	1	0	100
Yıldız oluşum sürecinin farkına varır.	1	1	0	100
Hücre-doku-organ-sistem-organizma ilişkisini açıklar.	1	1	0	100
Mitozun birbirini takip eden farklı evrelerden oluştuğunu açıklar.	1	0	1	0
Üreme ana hücrelerinde mayozun nasıl gerçekleştiğini model üzerinde gösterir.	1	0	1	0
Mayoz ve mitoz arasındaki farkları karşılaştırır.	1	0	1	0
Yer çekimini kütle çekimi olarak gök cisimleri temelinde açıklar.	1	1	0	100
Hayvan ve bitki hücrelerini, temel kısımları ve görevleri açısından karşılaştırır.	3	2	0	67
Enerjiyi iş kavramı ile ilişkilendirerek, kinetik ve potansiyel enerji olarak sınıflandırır.	3	2	0	67
Fiziksel anlamda yapılan işin, uygulanan kuvvet ve alınan yolla ilişkili olduğunu açıklar.	2	2	0	100
Mayozun canlılar için önemini açıklar.	1	1	0	100
Mitozun canlılar için önemini açıklar.	1	1	0	100

SONUÇ BELGESİ

SAMSUN / ALAÇAM / GÖKÇEBOĞAZ ORTAOKULU

Öğrenci	Numara	Sınıf
RE AK	6	7B

Ders	Soru	Doğru	Yanlış	Net	Başarı %	Sınıf Ort.	Kurum Ort.	Genel Ort.
Türkçe	20	7	13	2,67	13	▼ 3,00	▼ 4,38	▼ 5,84
SOSYAL BİLGİLER	10	4	6	2,00	20	▼ 3,07	▼ 3,97	▼ 3,61
Din K.ve A.B.	10	7	3	6,00	60	▲ 3,20	▲ 3,55	▲ 4,10
İngilizce	10	1	9	-2,00	-20	▼ 2,29	▼ 3,12	▼ 2,98
Matematik	20	4	4	2,67	13	▲ 2,62	▼ 2,98	▼ 4,02
Fen	20	17	3	16,00	80	▲ 8,56	▲ 8,41	▲ 7,07
Toplam:	90	40	38	27,33	30	▲ 22,73	▲ 26,40	▼ 27,62

Soru No	12345678901234567890
Sözel (TÜR)	cBcCbCdaCacdCabcAdca
Cevap Anh.	A ABACBDADCDBBACBACBB
Sözel (SOS)	cDaCdACdadb
Cevap Anh.	A BDCCAACBAD
Sözel (DİN)	BCABCaAdbd
Cevap Anh.	A BCABBACDBC
Sözel (İNG)	abcdcBabcd
Cevap Anh.	A CDABDBC DAC
Sayısal (MAT)	B d a aABbc
Cevap Anh.	A CABABCADBBDDCCDABAC
Sayısal (FEN)	DABBCaDCbAcCCDBACAB
Cevap Anh.	A DABBCABDCAACCDBACAB

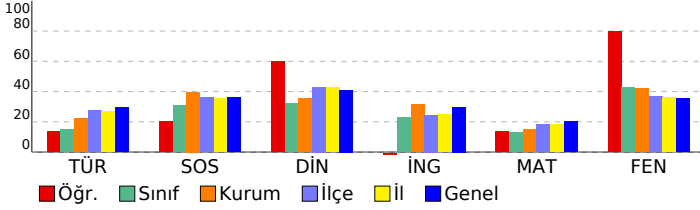

7. SINIF 3. DENEME

DERSLERE GÖRE ANALİZ

Sözel (TÜR)		S	D	Y	B%
Türkçe	Görsellerle ilgili sorular cevaplar.	1	0	1	0
	Okudukları ile ilgili çıkarımlarda bulunur.	2	2	0	100
	Metindeki söz sanatlarını tespit eder.	1	0	1	0
	Bağlamdan yararlanarak bilmediği kelime ve kelime gruplarının anlamını tahmin eder.	1	1	0	100
	Yazdıklarını düzenler.	2	0	2	0
	Çekim eklerinin işlevlerini ayırır eder.	3	0	3	0
	Yazdıklarında yabancı dillerden alınmış, dilimize henüz yerleşmemiş kelimelerin Türkçelerini kullanır.	1	0	1	0
	Metinde ele alınan sorunlara farklı çözümler üretir.	1	1	0	100
	Grafik, tablo ve çizelgeyle sunulan bilgileri yorumlar.	1	0	1	0
	Metindeki iş ve işlem basamaklarını kavrar.	3	2	1	67
	Yazılarında uygun geçiş ve bağlantı ifadelerini kullanır.	1	1	0	100
	Metnin içeriğini yorumlar.	1	0	1	0
	Metinle ilgili sorular cevaplar.	1	0	1	0
	Metindeki yardımcı fikirleri belirler.	1	0	1	0

Sözel (SOS)		S	D	Y	B%
SOSYAL BİLGİLER	Bireysel ve toplumsal ilişkilerde olumlu iletişim yollarını kullanır.	1	0	1	0
	Avrupa'daki gelişmelerle bağlantılı olarak Osmanlı Devleti'ni değişime zorlayan süreçleri kavrar.	2	1	1	50
	Medyanın sosyal değişim ve etkileşimdeki rolünü tartışır.	1	0	1	0
	Osmanlı Devleti'nde islahat hareketleri sonucu ortaya çıkan kurumlardan hareketle toplumsal ve ekonomik değişim	2	2	0	100
	İletişimi etkileyen tutum ve davranışları analiz ederek kendi tutum ve davranışlarını sorgular.	1	1	0	100
	Osmanlı Devleti'nin fetih siyasetini örnekler üzerinden analiz eder.	1	0	1	0
	Osmanlı kültür, sanat ve estetik anlayışına örnekler verir.	1	0	1	0
	İletişim araçlarından yararlanırken haklarını kullanır ve sorumluluklarını yerine getirir.	1	0	1	0

Sözel (DİN)		S	D	Y	B%
Din K.ve A.B.	Hız. İsa'nın (a.s.) hayatını ana hatlarıyla tanıtır.	1	1	0	100
	İslam'da hac ibadetinin önemini ayet ve hadisler ışığında yorumlar.	1	1	0	100
	Haccın yapıldığını özetler.	1	1	0	100
	Melekleri özellikleri ve görevlerine göre sınıflandırır.	1	1	0	100
	Dünya hayatı ile ahiret hayatı arasındaki ilişkiyi yorumlar.	1	0	1	0
	Ahiret hayatının aşamalarını açıklar.	1	1	0	100
	Allah'ın (c.c.) adil, merhametli ve affedicisi olması ile ahiret inancı arasındaki ilişki kurar.	1	0	1	0
	Kurban ibadetiyle İslam'ın yardımlaşma ve dayanışmaya verdiği önem açısından değerlendirir.	1	1	0	100
	Nâs suresini okur, anlamını söyler.	1	1	0	100
	Umre ibadeti ve önemini açıklar.	1	0	1	0

Sözel (İNG)		S	D	Y	B%
İngilizce	Students will be able to understand short and simple texts on sports.	1	0	1	0
	Students will be able to write simple pieces to compare people.	1	0	1	0
	Students will be able to spot specific information about names and dates in past events in written texts.	2	0	2	0
	Students will be able to write pieces describing wildlife.	1	0	1	0
	Students will be able to report on past and present events.	1	0	1	0
	Students will be able to talk about other people's appearances and personalities.	1	1	0	100
	Students will be able to ask questions related to the frequency of events.	1	0	1	0
	Students will be able to ask people questions about characteristics of wild animals.	1	0	1	0
	Students will be able to make simple suggestions.	1	0	1	0

Sayısal (MAT)		S	D	Y	B%
Matematik	Rasyonel sayılarla işlem yapmayı gerektiren problemleri çözer.	2	0	0	0
	Rasyonel sayıları sıralar ve karşılaştırır.	1	0	0	0
	Tam sayılarla işlemler yapmayı gerektiren problemleri çözer.	2	0	0	50
	Rasyonel sayıların kare ve küplerini hesaplar.	2	1	0	0
	Tam sayılarla toplama ve çıkarma işlemlerini yapar, ilgili problemleri çözer.	2	0	1	0
	Rasyonel sayılarla çarpma ve bölme işlemlerini yapar.	1	0	0	0
	Tam sayıların kendileri ile tekrarlı çarpımını üslü nicelik olarak ifade eder.	1	0	0	0
	Rasyonel sayıları ondalık gösterimle ifade eder.	1	0	0	0
	Rasyonel sayıları tanır ve sayı doğrusunda gösterir.	1	0	0	0
	Rasyonel sayılarla toplama ve çıkarma işlemlerini yapar.	1	0	1	0
	Cebirsel ifadelerle toplama ve çıkarma işlemlerini yapar.	2	1	0	50
	Toplama işleminin özelliklerini akıcı işlem yapmak için birer strateji olarak kullanır.	1	0	1	0
	Rasyonel sayılarla çok adımlı işlemlerini yapar.	1	1	0	100
	Tam sayılarla çarpma ve bölme işlemlerini yapar.	1	1	0	100
	Devirli olan ve olmayan ondalık gösterimleri rasyonel sayı olarak ifade eder.	1	0	1	0

Sayısal (FEN)		S	D	Y	B%
Fen	Teknoloji ile uzay araştırmaları arasındaki ilişkiyi açıklar.	1	1	0	100
	Kütleyle etki eden yer çekimi kuvvetini ağırlık olarak adlandırır.	2	1	1	50
	Teleskobun yapısını ve ne işe yaradığını açıklar.	1	1	0	100
	Yıldız oluşum sürecinin farkına varır.	1	1	0	100
	Hücre-doku-organ-sistem-organizma ilişkisini açıklar.	1	1	0	100
	Mitozun birbirini takip eden farklı evrelerden oluştuğunu açıklar.	1	1	0	100
	Üreme ana hücrelerinde mayozun nasıl gerçekleştiğini model üzerinde gösterir.	1	0	1	0
	Mayoz ve mitoz arasındaki farkları karşılaştırır.	1	1	0	100
	Yer çekimini kütle çekimi olarak gök cisimleri temelinde açıklar.	1	1	0	100
	Hayvan ve bitki hücrelerini, temel kısımları ve görevleri açısından karşılaştırır.	3	3	0	100
	Enerjiyi iş kavramı ile ilişkilendirerek, kinetik ve potansiyel enerji olarak sınıflandırır.	3	2	1	67
	Fiziksel anlamda yapılan işin, uygulanan kuvvet ve alınan yolla ilişkili olduğunu açıklar.	2	2	0	100
	Mayozun canlılar için önemini açıklar.	1	1	0	100
	Mitozun canlılar için önemini açıklar.	1	1	0	100

SONUÇ BELGESİ

SAMSUN / ALAÇAM / GÖKÇEBOĞAZ ORTAOKULU

Öğrenci	Numara	Sınıf
RÜ ŞE	172	7B

Ders	Soru	Doğru	Yanlış	Net	Başarı %	Sınıf Ort.	Kurum Ort.	Genel Ort.
Türkçe	20	12	7	9,67	48	▲ 3,00	▲ 4,38	▲ 5,84
SOSYAL BİLGİLER	10	6	4	4,67	47	▲ 3,07	▲ 3,97	▲ 3,61
Din K.ve A.B.	10	5	4	3,67	37	▲ 3,20	▲ 3,55	▼ 4,10
İngilizce	10	8	1	7,67	77	▲ 2,29	▲ 3,12	▲ 2,98
Matematik	20	10	4	8,67	43	▲ 2,62	▲ 2,98	▲ 4,02
Fen	20	8	9	5,00	25	▼ 8,56	▼ 8,41	▼ 7,07
Toplam:	90	49	29	39,33	44	▲ 22,73	▲ 26,40	▲ 27,62

Soru No	12345678901234567890
Sözel (TÜR)	BbA BACCbDdBDCaaAaA
Cevap Anh.	B BCACBACCBDABBDCDBABA
Sözel (SOS)	CdCAdcDBDd
Cevap Anh.	B CACABADBDC
Sözel (DİN)	DBbaCdbB C
Cevap Anh.	B DBCBCABBAC
Sözel (İNG)	BDBbDAC DA
Cevap Anh.	B BDBCDACDDA
Sayısal (MAT)	AbdD BDB aCCa D CA
Cevap Anh.	B ACCDABBBDBABCCDADBCA
Sayısal (FEN)	b AC dDcacB dBbCCCbA
Cevap Anh.	B DBACABDACABABBACCCDD

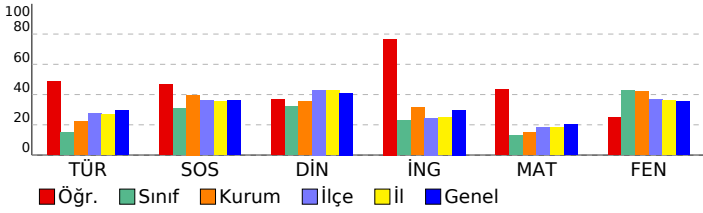

7. SINIF 3. DENEME

DERSLERE GÖRE ANALİZ

Sözel (TÜR)		S	D	Y	B%
Türkçe					
Görsellerle ilgili sorular cevaplar.		1	1	0	100
Okudukları ile ilgili çıkarımlarda bulunur.		2	1	1	50
Metindeki söz sanatlarını tespit eder.		1	1	0	100
Bağlamdan yararlanarak bilmediği kelime ve kelime gruplarının anlamını tahmin eder.		1	1	0	100
Yazdıklarını düzenler.		2	0	2	0
Çekim eklerinin işlevlerini ayırır eder.		3	0	2	0
Yazdıklarında yabancı dillerden alınmış, dilimize henüz yerleşmemiş kelimelerin Türkçelerini kullanır.		1	1	0	100
Metinde ele alınan sorunlara farklı çözümler üretir.		1	1	0	100
Grafik, tablo ve çizelgeyle sunulan bilgileri yorumlar.		1	1	0	100
Metindeki iş ve işlem basamaklarını kavrar.		3	2	1	67
Yazılarında uygun geçiş ve bağlantı ifadelerini kullanır.		1	1	0	100
Metnin içeriğini yorumlar.		1	1	0	100
Metinle ilgili soruları cevaplar.		1	0	1	0
Metindeki yardımcı fikirleri belirler.		1	1	0	100

Sözel (SOS)		S	D	Y	B%
SOSYAL BİLGİLER					
Bireysel ve toplumsal ilişkilerde olumlu iletişim yollarını kullanır.		1	1	0	100
Avrupa'daki gelişmelerle bağlantılı olarak Osmanlı Devleti'ni değişime zorlayan süreçleri kavrar.		2	2	0	100
Medyanın sosyal değişim ve etkileşimdeki rolünü tartışır.		1	0	1	0
Osmanlı Devleti'nde ıslahat hareketleri sonucu ortaya çıkan kurumlardan hareketle toplumsal ve ekonomik değişim		2	1	1	50
İletişimi etkileyen tutum ve davranışları analiz ederek kendi tutum ve davranışlarını sorgular.		1	1	0	100
Osmanlı Devleti'nin fetih siyasetini örnekler üzerinden analiz eder.		1	0	1	0
Osmanlı kültür, sanat ve estetik anlayışına örnekler verir.		1	0	1	0
İletişim araçlarından yararlanırken haklarını kullanır ve sorumluluklarını yerine getirir.		1	1	0	100

Sözel (DİN)		S	D	Y	B%
Din K.ve A.B.					
Hız. İsa'nın (a.s.) hayatını ana hatlarıyla tanıtır.		1	0	1	0
İslam'da hac ibadetinin önemini ayet ve hadisler ışığında yorumlar.		1	1	0	100
Haccın yapıldığını özetler.		1	0	1	0
Melekleri özellikleri ve görevlerine göre sınıflandırır.		1	0	1	0
Dünya hayatı ile ahiret hayatı arasındaki ilişkiyi yorumlar.		1	1	0	100
Ahiret hayatının aşamalarını açıklar.		1	0	0	0
Allah'ın (c.c.) adil, merhametli ve affedicisi olması ile ahiret inancı arasında ilişki kurar.		1	1	0	100
Kurban ibadetiyle İslam'ın yardımlaşma ve dayanışmaya verdiği önem açısından değerlendirir.		1	1	0	100
Nâs suresini okur, anlamını söyler.		1	1	0	100
Umre ibadeti ve önemini açıklar.		1	0	1	0

Sözel (İNG)		S	D	Y	B%
İngilizce					
Students will be able to understand short and simple texts on sports.		1	0	0	0
Students will be able to write simple pieces to compare people.		1	1	0	100
Students will be able to spot specific information about names and dates in past events in written texts.		2	2	0	100
Students will be able to write pieces describing wildlife.		1	1	0	100
Students will be able to report on past and present events.		1	1	0	100
Students will be able to talk about other people's appearances and personalities.		1	1	0	100
Students will be able to ask questions related to the frequency of events.		1	0	1	0
Students will be able to ask people questions about characteristics of wild animals.		1	1	0	100
Students will be able to make simple suggestions.		1	1	0	100

Sayısal (MAT)		S	D	Y	B%
Matematik					
Rasyonel sayılarla işlem yapmayı gerektiren problemleri çözer.		2	1	1	50
Rasyonel sayıları sıralar ve karşılaştırır.		1	1	0	100
Tam sayılarla işlemler yapmayı gerektiren problemleri çözer.		2	1	1	50
Rasyonel sayıların kare ve küplerini hesaplar.		2	0	0	0
Tam sayılarla toplama ve çıkarma işlemlerini yapar, ilgili problemleri çözer.		2	2	0	100
Rasyonel sayılarla çarpma ve bölme işlemlerini yapar.		1	0	0	0
Tam sayıların kendileri ile tekrarlı çarpımını üslû nicelik olarak ifade eder.		1	1	0	100
Rasyonel sayıları ondalık gösterimle ifade eder.		1	0	0	0
Rasyonel sayıları tanır ve sayı doğrultusunda gösterir.		1	1	0	100
Rasyonel sayılarla toplama ve çıkarma işlemlerini yapar.		1	1	0	100
Cebirsel ifadelerle toplama ve çıkarma işlemlerini yapar.		2	0	2	0
Toplama işleminin özelliklerini akıcı işlem yapmak için birer strateji olarak kullanır.		1	1	0	100
Rasyonel sayılarla çok adımlı işlemlerini yapar.		1	0	0	0
Tam sayılarla çarpma ve bölme işlemlerini yapar.		1	0	0	0
Devirli olan ve olmayan ondalık gösterimleri rasyonel sayı olarak ifade eder.		1	1	0	100

Sayısal (FEN)		S	D	Y	B%
Fen					
Teknoloji ile uzay araştırmaları arasındaki ilişkiyi açıklar.		1	1	0	100
Kütleyle etki eden yer çekimi kuvvetini ağırlık olarak adlandırır.		2	0	2	0
Teleskobun yapısını ve ne işe yaradığını açıklar.		1	0	1	0
Yıldız oluşum sürecinin farkına varır.		1	1	0	100
Hücre-doku-organ-sistem-organizma ilişkisini açıklar.		1	0	1	0
Mitozun birbirini takip eden farklı evrelerden oluştuğunu açıklar.		1	0	1	0
Üreme ana hücrelerinde mayozun nasıl gerçekleştiğini model üzerinde gösterir.		1	1	0	100
Mayoz ve mitoz arasındaki farkları karşılaştırır.		1	0	1	0
Yer çekimini kütle çekimi olarak gök cisimleri temelinde açıklar.		1	1	0	100
Hayvan ve bitki hücrelerini, temel kısımları ve görevleri açısından karşılaştırır.		3	1	0	33
Enerjiyi iş kavramı ile ilişkilendirerek, kinetik ve potansiyel enerji olarak sınıflandırır.		3	2	1	67
Fiziksel anlamda yapılan işin, uygulanan kuvvet ve alınan yolla ilişkili olduğunu açıklar.		2	1	1	50
Mayozun canlılar için önemini açıklar.		1	0	0	0
Mitozun canlılar için önemini açıklar.		1	0	1	0

SONUÇ BELGESİ

SAMSUN / ALAÇAM / GÖKÇEBOĞAZ ORTAOKULU

Öğrenci Numara Sınıf
SE EK 0 7B

Ders	Soru	Doğru	Yanlış	Net	Başarı %	Sınıf Ort.	Kurum Ort.	Genel Ort.
Türkçe	20	4	12	0,00	0	3,00	4,38	5,84
SOSYAL BİLGİLER	10	1	4	-0,33	-3	3,07	3,97	3,61
Din K.ve A.B.	10	3	7	0,67	7	3,20	3,55	4,10
İngilizce	10	1	3	0,00	0	2,29	3,12	2,98
Matematik	20	6	11	2,33	12	2,62	2,98	4,02
Fen	20	5	12	1,00	5	8,56	8,41	7,07
Toplam:	90	20	49	3,67	4	22,73	26,40	27,62

Soru No	12345678901234567890
Sözel (TÜR)	cdbCcabDaD bAacb d
Cevap Anh.	A ABACBDADCDBBACBACBB
Sözel (SOS)	aDb bc
Cevap Anh.	A BDCCAACBAD
Sözel (DİN)	BacadbDcC
Cevap Anh.	A BCABBACDBC
Sözel (İNG)	daAd
Cevap Anh.	A CDABDBC DAC
Sayısal (MAT)	Cd b bADBdabacCdd bb
Cevap Anh.	A CABABCADBBDDCDDABAC
Sayısal (FEN)	bcaac BDCbd dbcb dB
Cevap Anh.	A DABBCABDCAACCBACAB

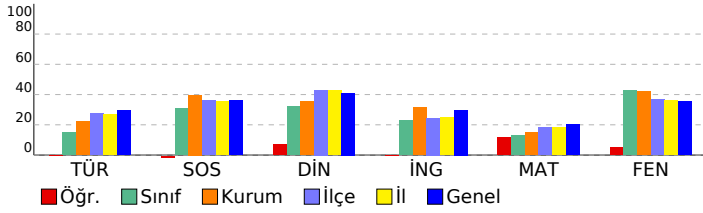

7. SINIF 3. DENEME

DERSLERE GÖRE ANALİZ

Sözel (TÜR)

Türkçe	S	D	Y	B%
Görsellerle ilgili sorular cevaplar.	1	0	1	0
Okudukları ile ilgili çıkarımlarda bulunur.	2	0	2	0
Metindeki söz sanatlarını tespit eder.	1	0	1	0
Bağlamdan yararlanarak bilmediği kelime ve kelime gruplarının anlamını tahmin eder.	1	1	0	100
Yazdıklarını düzenler.	2	1	1	50
Çekim eklerinin işlevlerini ayırır eder.	3	0	2	0
Yazdıklarında yabancı dillerden alınmış, dilimize henüz yerleşmemiş kelimelerin Türkçelerini kullanır.	1	1	0	100
Metinde ele alınan sorunlara farklı çözümler üretir.	1	0	1	0
Grafik, tablo ve çizelgeyle sunulan bilgileri yorumlar.	1	0	0	0
Metindeki iş ve işlem basamaklarını kavrar.	3	0	2	0
Yazılarında uygun geçiş ve bağlantı ifadelerini kullanır.	1	1	0	100
Metnin içeriğini yorumlar.	1	0	1	0
Metinle ilgili soruları cevaplar.	1	0	1	0
Metindeki yardımcı fikirleri belirler.	1	0	0	0

Sözel (SOS)

SOSYAL BİLGİLER

SOSYAL BİLGİLER	S	D	Y	B%
Bireysel ve toplumsal ilişkilerde olumlu iletişim yollarını kullanır.	1	0	1	0
Avrupa'daki gelişmelerle bağlantılı olarak Osmanlı Devleti'ni değişime zorlayan süreçleri kavrar.	2	1	1	50
Medyanın sosyal değişim ve etkileşimdeki rolünü tartışır.	1	0	1	0
Osmanlı Devleti'nde islahat hareketleri sonucu ortaya çıkan kurumlardan hareketle toplumsal ve ekonomik değişim	2	0	1	0
İletişimi etkileyen tutum ve davranışları analiz ederek kendi tutum ve davranışlarını sorgular.	1	0	0	0
Osmanlı Devleti'nin fetih siyasetini örnekler üzerinden analiz eder.	1	0	0	0
Osmanlı kültür, sanat ve estetik anlayışına örnekler verir.	1	0	0	0
İletişim araçlarından yararlanırken haklarını kullanır ve sorumluluklarını yerine getirir.	1	0	0	0

Sözel (DİN)

Din K.ve A.B.

Din K.ve A.B.	S	D	Y	B%
Hız. İsa'nın (a.s.) hayatını ana hatlarıyla tanıtır.	1	1	0	100
İslam'da hac ibadetinin önemini ayet ve hadisler ışığında yorumlar.	1	0	1	0
Haccın yapıldığı özetler.	1	0	1	0
Melekleri özellikleri ve görevlerine göre sınıflandırır.	1	0	1	0
Dünya hayatı ile ahiret hayatı arasındaki ilişkiyi yorumlar.	1	0	1	0
Ahiret hayatının aşamalarını açıklar.	1	0	1	0
Allah'ın (c.c.) adil, merhametli ve affedicisi olması ile ahiret inancı arasında ilişki kurar.	1	0	1	0
Kurban ibadeti İslam'ın yardımışma ve dayanışmaya verdiği önem açısından değerlendirir.	1	1	0	100
Nâs suresini okur, anlamını söyler.	1	0	1	0
Umre ibadeti ve önemini açıklar.	1	1	0	100

Sözel (İNG)

İngilizce

İngilizce	S	D	Y	B%
Students will be able to understand short and simple texts on sports.	1	0	1	0
Students will be able to write simple pieces to compare people.	1	0	1	0
Students will be able to spot specific information about names and dates in past events in written texts.	2	1	0	50
Students will be able to write pieces describing wildlife.	1	0	1	0
Students will be able to report on past and present events.	1	0	0	0
Students will be able to talk about other people's appearances and personalities.	1	0	0	0
Students will be able to ask questions related to the frequency of events.	1	0	0	0
Students will be able to ask people questions about characteristics of wild animals.	1	0	0	0
Students will be able to make simple suggestions.	1	0	0	0

Sayısal (MAT)

Matematik

Matematik	S	D	Y	B%
Rasyonel sayılarla işlem yapmayı gerektiren problemleri çözer.	2	2	0	100
Rasyonel sayıları sıralar ve karşılaştırır.	1	0	1	0
Tam sayılarla işlemler yapmayı gerektiren problemleri çözer.	2	0	0	0
Rasyonel sayıların kare ve küplerini hesaplar.	2	0	2	0
Tam sayılarla toplama ve çıkarma işlemlerini yapar, ilgili problemleri çözer.	2	0	2	0
Rasyonel sayılarla çarpma ve bölme işlemlerini yapar.	1	1	0	100
Tam sayıların kendileri ile tekrarlı çarpımını üslu nicelik olarak ifade eder.	1	1	0	100
Rasyonel sayıları ondalık gösterimle ifade eder.	1	1	0	100
Rasyonel sayıları tanır ve sayı doğrusunda gösterir.	1	0	1	0
Rasyonel sayılarla toplama ve çıkarma işlemlerini yapar.	1	0	1	0
Cebirsel ifadelerle toplama ve çıkarma işlemlerini yapar.	2	0	2	0
Toplama işleminin özelliklerini akıcı işlem yapmak için birer strateji olarak kullanır.	1	1	0	100
Rasyonel sayılarla çok adımlı işlemlerini yapar.	1	0	1	0
Tam sayılarla çarpma ve bölme işlemlerini yapar.	1	0	0	0
Devirli olan ve olmayan ondalık gösterimleri rasyonel sayı olarak ifade eder.	1	0	1	0

Sayısal (FEN)

Fen

Fen	S	D	Y	B%
Teknoloji ile uzay araştırmaları arasındaki ilişkiyi açıklar.	1	0	1	0
Kütleyle etki eden yer çekimi kuvvetini ağırlık olarak adlandırır.	2	0	2	0
Teleskobun yapısını ve ne işe yaradığını açıklar.	1	0	1	0
Yıldız oluşum sürecinin farkına varır.	1	0	1	0
Hücre-doku-organ-sistem-organizma ilişkisini açıklar.	1	1	0	100
Mitozun birbirini takip eden farklı evrelerden oluştuğunu açıklar.	1	0	0	0
Üreme ana hücrelerinde mayozun nasıl gerçekleştiğini model üzerinde gösterir.	1	1	0	100
Mayoz ve mitoz arasındaki farkları karşılaştırır.	1	1	0	100
Yer çekimini kütle çekimi olarak gök cisimleri temelinde açıklar.	1	1	0	100
Hayvan ve bitki hücrelerini, temel kısımları ve görevleri açısından karşılaştırır.	3	0	3	0
Enerjiyi iş kavramı ile ilişkilendirerek, kinetik ve potansiyel enerji olarak sınıflandırır.	3	0	1	0
Fiziksel anlamda yapılan işin, uygulanan kuvvet ve alınan yolla ilişkili olduğunu açıklar.	2	0	2	0
Mayozun canlılar için önemini açıklar.	1	0	1	0
Mitozun canlılar için önemini açıklar.	1	1	0	100

SONUÇ BELGESİ

SAMSUN / ALAÇAM / GÖKÇEBOĞAZ ORTAOKULU

Öğrenci	Numara	Sınıf
YU KA	109	7B

Ders	Soru	Doğru	Yanlış	Net	Başarı %	Sınıf Ort.	Kurum Ort.	Genel Ort.
Türkçe	20	7	12	3,00	15	3,00	4,38	5,84
SOSYAL BİLGİLER	10	7	2	6,33	63	3,07	3,97	3,61
Din K.ve A.B.	10	5	2	4,33	43	3,20	3,55	4,10
İngilizce	10	8	2	7,33	73	2,29	3,12	2,98
Matematik	20	5	5	3,33	17	2,62	2,98	4,02
Fen	20	10	4	8,67	43	8,56	8,41	7,07
Toplam:	90	42	27	33,00	37	22,73	26,40	27,62

Soru No	12345678901234567890
Sözel (TÜR)	dBcaaDAD acBdbcbCBa
Cevap Anh.	A ABACBDADCDBBACBACBB
Sözel (SOS)	Bb CdACBAD
Cevap Anh.	A BDCCAACBAD
Sözel (DİN)	dCb BA DB
Cevap Anh.	A BCABBACDBC
Sözel (İNG)	bdABdCDAC
Cevap Anh.	A CDABDBCDAC
Sayısal (MAT)	C a C BDCa d db
Cevap Anh.	A CABABCADBBDDCDBAC
Sayısal (FEN)	D BBCABD dC DcbC a
Cevap Anh.	A DABBABDCAACDBACAB

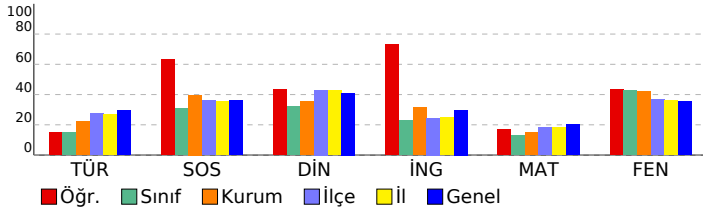

7. SINIF 3. DENEME

DERSLERE GÖRE ANALİZ

Sözel (TÜR)		S	D	Y	B%
Türkçe					
Görsellerle ilgili sorular cevaplar.		1	0	1	0
Okudukları ile ilgili çıkarımlarda bulunur.		2	1	1	50
Metindeki söz sanatlarını tespit eder.		1	0	1	0
Bağlamdan yararlanarak bilmediği kelime ve kelime gruplarının anlamını tahmin eder.		1	0	1	0
Yazdıklarını düzenler.		2	1	1	50
Çekim eklerinin işlevlerini ayırır eder.		3	1	2	33
Yazdıklarında yabancı dillerden alınmış, dilimize henüz yerleşmemiş kelimelerin Türkçelerini kullanır.		1	1	0	100
Metinde ele alınan sorunlara farklı çözümler üretir.		1	0	0	0
Grafik, tablo ve çizelgeyle sunulan bilgileri yorumlar.		1	1	0	100
Metindeki iş ve işlem basamaklarını kavrar.		3	1	2	33
Yazılarında uygun geçiş ve bağlantı ifadelerini kullanır.		1	0	1	0
Metnin içeriğini yorumlar.		1	0	1	0
Metinle ilgili sorular cevaplar.		1	1	0	100
Metindeki yardımcı fikirleri belirler.		1	0	1	0

Sözel (SOS)		S	D	Y	B%
SOSYAL BİLGİLER					
Bireysel ve toplumsal ilişkilerde olumlu iletişim yollarını kullanır.		1	1	0	100
Avrupa'daki gelişmelerle bağlantılı olarak Osmanlı Devleti'ni değişime zorlayan süreçleri kavrar.		2	0	2	0
Medyanın sosyal değişim ve etkileşimdeki rolünü tartışır.		1	0	0	0
Osmanlı Devleti'nde ıslahat hareketleri sonucu ortaya çıkan kurumlardan hareketle toplumsal ve ekonomik değişim		2	2	0	100
İletişimi etkileyen tutum ve davranışları analiz ederek kendi tutum ve davranışlarını sorgular.		1	1	0	100
Osmanlı Devleti'nin fetih siyasetini örnekler üzerinden analiz eder.		1	1	0	100
Osmanlı kültür, sanat ve estetik anlayışına örnekler verir.		1	1	0	100
İletişim araçlarından yararlanırken haklarını kullanır ve sorumluluklarını yerine getirir.		1	1	0	100

Sözel (DİN)		S	D	Y	B%
Din K.ve A.B.					
Hız. İsa'nın (a.s.) hayatını ana hatlarıyla tanıtır.		1	0	1	0
İslam'da hac ibadetinin önemini ayet ve hadisler ışığında yorumlar.		1	1	0	100
Haccın yapıldığını özetler.		1	0	1	0
Melekleri özellikleri ve görevlerine göre sınıflandırır.		1	0	0	0
Dünya hayatı ile ahiret hayatı arasındaki ilişkiyi yorumlar.		1	1	0	100
Ahiret hayatının aşamalarını açıklar.		1	1	0	100
Allah'ın (c.c.) adil, merhametli ve affedicisi olması ile ahiret inancı arasında ilişki kurar.		1	0	0	0
Kurban ibadetiyle İslam'ın yardımlaşma ve dayanışmaya verdiği önem açısından değerlendirir.		1	1	0	100
Nâs suresini okur, anlamını söyler.		1	1	0	100
Umre ibadeti ve önemini açıklar.		1	0	0	0

Sözel (İNG)		S	D	Y	B%
İngilizce					
Students will be able to understand short and simple texts on sports.		1	0	1	0
Students will be able to write simple pieces to compare people.		1	1	0	100
Students will be able to spot specific information about names and dates in past events in written texts.		2	2	0	100
Students will be able to write pieces describing wildlife.		1	1	0	100
Students will be able to report on past and present events.		1	1	0	100
Students will be able to talk about other people's appearances and personalities.		1	0	1	0
Students will be able to ask questions related to the frequency of events.		1	1	0	100
Students will be able to ask people questions about characteristics of wild animals.		1	1	0	100
Students will be able to make simple suggestions.		1	1	0	100

Sayısal (MAT)		S	D	Y	B%
Matematik					
Rasyonel sayılarla işlem yapmayı gerektiren problemleri çözer.		2	1	0	50
Rasyonel sayıları sıralar ve karşılaştırır.		1	0	0	0
Tam sayılarla işlemler yapmayı gerektiren problemleri çözer.		2	0	1	0
Rasyonel sayıların kare ve küplerini hesaplar.		2	0	0	0
Tam sayılarla toplama ve çıkarma işlemlerini yapar, ilgili problemleri çözer.		2	2	0	100
Rasyonel sayılarla çarpma ve bölme işlemlerini yapar.		1	0	0	0
Tam sayıların kendileri ile tekrarlı çarpımını üslu nicelik olarak ifade eder.		1	0	0	0
Rasyonel sayıları ondalık gösterimle ifade eder.		1	0	0	0
Rasyonel sayıları tanır ve sayı doğrusunda gösterir.		1	1	0	100
Rasyonel sayılarla toplama ve çıkarma işlemlerini yapar.		1	1	0	100
Cebirsel ifadelerle toplama ve çıkarma işlemleri yapar.		2	0	2	0
Toplama işleminin özelliklerini akıcı işlem yapmak için birer strateji olarak kullanır.		1	0	0	0
Rasyonel sayılarla çok adımlı işlemleri yapar.		1	0	1	0
Tam sayılarla çarpma ve bölme işlemlerini yapar.		1	0	0	0
Devirli olan ve olmayan ondalık gösterimleri rasyonel sayı olarak ifade eder.		1	0	1	0

Sayısal (FEN)		S	D	Y	B%
Fen					
Teknoloji ile uzay araştırmaları arasındaki ilişkiyi açıklar.		1	1	0	100
Kütleyle etki eden yer çekimi kuvvetini ağırlık olarak adlandırır.		2	0	0	0
Teleskobun yapısını ve ne işe yaradığını açıklar.		1	1	0	100
Yıldız oluşum sürecinin farkına varır.		1	1	0	100
Hücre-doku-organ-sistem-organizma ilişkisini açıklar.		1	1	0	100
Mitozun birbirini takip eden farklı evrelerden oluştuğunu açıklar.		1	1	0	100
Üreme ana hücrelerinde mayozun nasıl gerçekleştiğini model üzerinde gösterir.		1	1	0	100
Mayoz ve mitoz arasındaki farkları karşılaştırır.		1	1	0	100
Yer çekimini kütle çekimi olarak gök cisimleri temelinde açıklar.		1	0	0	0
Hayvan ve bitki hücrelerini, temel kısımları ve görevleri açısından karşılaştırır.		3	0	2	0
Enerjiyi iş kavramı ile ilişkilendirerek, kinetik ve potansiyel enerji olarak sınıflandırır.		3	1	1	33
Fiziksel anlamda yapılan işin, uygulanan kuvvet ve alınan yolla ilişkili olduğunu açıklar.		2	2	0	100
Mayozun canlılar için önemini açıklar.		1	0	0	0
Mitozun canlılar için önemini açıklar.		1	0	1	0

SONUÇ BELGESİ

SAMSUN / ALAÇAM / GÖKÇEBOĞAZ ORTAOKULU

Öğrenci	Numara	Sınıf
ZE KE	113	7B

Ders	Soru	Doğru	Yanlış	Net	Başarı %	Sınıf Ort.	Kurum Ort.	Genel Ort.
Türkçe	20	5	12	1,00	5	▼ 3,00	▼ 4,38	▼ 5,84
SOSYAL BİLGİLER	10	8	2	7,33	73	▲ 3,07	▲ 3,97	▲ 3,61
Din K.ve A.B.	10	4	3	3,00	30	▼ 3,20	▼ 3,55	▼ 4,10
İngilizce	10	4	3	3,00	30	▲ 2,29	▼ 3,12	▲ 2,98
Matematik	20	4	7	1,67	8	▼ 2,62	▼ 2,98	▼ 4,02
Fen	20	9	3	8,00	40	▼ 8,56	▼ 8,41	▲ 7,07
Toplam:	90	34	30	24,00	27	▲ 22,73	▼ 26,40	▼ 27,62

Soru No	12345678901234567890
Sözel (TÜR)	Aacac dcaDa bba AbBB
Cevap Anh.	A ABACBDADCDBBACBACBB
Sözel (SOS)	BDCCA cCoAD
Cevap Anh.	A BDCCAACBAD
Sözel (DİN)	CbB AC cd
Cevap Anh.	A BCABBACDBC
Sözel (İNG)	aD B dC Ab
Cevap Anh.	A CDABDBC DAC
Sayısal (MAT)	c bc b BDCa cAb
Cevap Anh.	A CABABCADBBDDCDBAC
Sayısal (FEN)	D aBC c C AACCD b
Cevap Anh.	A DABBCABDCDAACCBACAB

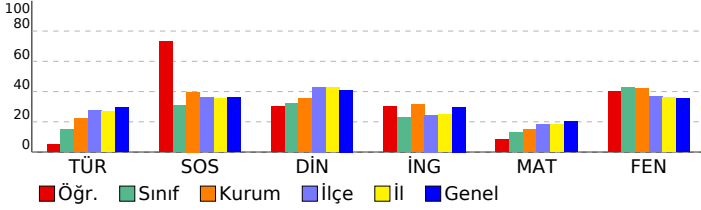

7. SINIF 3. DENEME

DERSLERE GÖRE ANALİZ

Sözel (TÜR)		S	D	Y	B%
Türkçe	Görsellerle ilgili sorular cevaplar.	1	1	0	100
	Okudukları ile ilgili çıkarımlarda bulunur.	2	0	2	0
	Metindeki söz sanatlarını tespit eder.	1	0	1	0
	Bağlamdan yararlanarak bilmediği kelime ve kelime gruplarının anlamını tahmin eder.	1	0	1	0
	Yazdıklarını düzenler.	2	1	0	50
	Çekim eklerinin işlevlerini ayırır eder.	3	0	3	0
	Yazdıklarında yabancı dillerden alınmış, dilimize henüz yerleşmemiş kelimelerin Türkçelerini kullanır.	1	0	1	0
	Metinde ele alınan sorunlara farklı çözümler üretir.	1	0	1	0
	Grafik, tablo ve çizelgeyle sunulan bilgileri yorumlar.	1	0	0	0
	Metindeki iş ve işlem basamaklarını kavrar.	3	1	2	33
	Yazılarında uygun geçiş ve bağlantı ifadelerini kullanır.	1	0	1	0
	Metnin içeriğini yorumlar.	1	0	0	0
	Metinle ilgili soruları cevaplar.	1	1	0	100
	Metindeki yardımcı fikirleri belirler.	1	1	0	100

Sözel (SOS)		S	D	Y	B%
SOSYAL BİLGİLER	Bireysel ve toplumsal ilişkilerde olumlu iletişim yollarını kullanır.	1	1	0	100
	Osmanlı Devleti'nde islahat hareketleri sonucu ortaya çıkan kurumlardan hareketle toplumsal ve ekonomik değişim süreçleri kavrar.	2	2	0	100
	Avrupa'daki gelişmelerle bağlantılı olarak Osmanlı Devleti'ni değişime zorlayan süreçleri kavrar.	2	2	0	100
	Medyanın sosyal değişim ve etkileşimdeki rolünü tartışır.	1	1	0	100
	Osmanlı Devleti'nde islahat hareketleri sonucu ortaya çıkan kurumlardan hareketle toplumsal ve ekonomik değişim süreçleri kavrar.	2	1	1	50
	İletişimi etkileyen tutum ve davranışları analiz ederek kendi tutum ve davranışlarını sorgular.	1	1	0	100
	Osmanlı Devleti'nin fetih siyasetini örnekler üzerinden analiz eder.	1	0	1	0
	Osmanlı kültür, sanat ve estetik anlayışına örnekler verir.	1	1	0	100
	İletişim araçlarından yararlanırken haklarını kullanır ve sorumluluklarını yerine getirir.	1	1	0	100

Sözel (DİN)		S	D	Y	B%
Din K.ve A.B.	Hız, İsa'nın (a.s.) hayatını ana hatlarıyla tanıtır.	1	0	0	0
	İslam'da hac ibadetinin önemini ayet ve hadisler ışığında yorumlar.	1	1	0	100
	Haccın yapıldığı özetler.	1	0	1	0
	Melekleri özellikleri ve görevlerine göre sınıflandırır.	1	1	0	100
	Dünya hayatı ile ahiret hayatı arasındaki ilişkiyi yorumlar.	1	0	0	0
	Ahiret hayatının aşamalarını açıklar.	1	1	0	100
	Allah'ın (c.c.) adil, merhametli ve affedicisi olması ile ahiret inancı arasındaki ilişkiyi kurar.	1	1	0	100
	Kurban ibadetiyle İslam'ın yardımlaşma ve dayanışmaya verdiği önem açısından değerlendirir.	1	0	0	0
	Nâs suresini okur, anlamını söyler.	1	0	1	0
	Umre ibadeti ve önemini açıklar.	1	0	1	0

Sözel (İNG)		S	D	Y	B%
İngilizce	Students will be able to understand short and simple texts on sports.	1	0	1	0
	Students will be able to write simple pieces to compare people.	1	1	0	100
	Students will be able to spot specific information about names and dates in past events in written texts.	2	0	0	0
	Students will be able to write pieces describing wildlife.	1	1	0	100
	Students will be able to report on past and present events.	1	0	0	0
	Students will be able to talk about other people's appearances and personalities.	1	0	1	0
	Students will be able to ask questions related to the frequency of events.	1	1	0	100
	Students will be able to ask people questions about characteristics of wild animals.	1	1	0	100
	Students will be able to make simple suggestions.	1	0	1	0

Sayısal (MAT)		S	D	Y	B%
Matematik	Rasyonel sayılarla işlem yapmayı gerektiren problemleri çözer.	2	0	0	0
	Rasyonel sayıları sıralar ve karşılaştırır.	1	0	1	0
	Tam sayılarla işlemler yapmayı gerektiren problemleri çözer.	2	0	1	0
	Rasyonel sayıların kare ve küplerini hesaplar.	2	0	1	0
	Tam sayılarla toplama ve çıkarma işlemlerini yapar, ilgili problemleri çözer.	2	1	0	50
	Rasyonel sayılarla çarpma ve bölme işlemlerini yapar.	1	0	0	0
	Tam sayıların kendileri ile tekrarlı çarpımını üslu nicelik olarak ifade eder.	1	0	1	0
	Rasyonel sayıları ondalık gösterimle ifade eder.	1	0	0	0
	Rasyonel sayıları tanır ve sayı doğrultusunda gösterir.	1	1	0	100
	Rasyonel sayılarla toplama ve çıkarma işlemlerini yapar.	1	1	0	100
	Cebirsel ifadelerle toplama ve çıkarma işlemlerini yapar.	2	2	0	0
	Toplama işleminin özelliklerini akıcı işlem yapmak için birer strateji olarak kullanır.	1	0	0	0
	Rasyonel sayılarla çok adımlı işlemlerini yapar.	1	0	0	0
	Tam sayılarla çarpma ve bölme işlemlerini yapar.	1	0	1	0
	Devirli olan ve olmayan ondalık gösterimleri rasyonel sayı olarak ifade eder.	1	1	0	100

Sayısal (FEN)		S	D	Y	B%
Fen	Teknoloji ile uzay araştırmaları arasındaki ilişkiyi açıklar.	1	1	0	100
	Kütleyle etki eden yer çekimi kuvvetini ağırlık olarak adlandırır.	2	0	0	0
	Teleskobun yapısını ve ne işe yaradığını açıklar.	1	0	1	0
	Yıldız oluşum sürecinin farkına varır.	1	1	0	100
	Hücre-doku-organ-sistem-organizma ilişkisini açıklar.	1	1	0	100
	Mitozun birbirini takip eden farklı evrelerden oluştuğunu açıklar.	1	0	0	0
	Üreme ana hücrelerinde mayozun nasıl gerçekleştiğini model üzerinde gösterir.	1	0	1	0
	Mayoz ve mitoz arasındaki farkları karşılaştırır.	1	0	0	0
	Yer çekimini kütle çekimi olarak gök cisimleri temelinde açıklar.	1	1	0	100
	Hayvan ve bitki hücrelerini, temel kısımları ve görevleri açısından karşılaştırır.	3	1	0	33
	Enerjiyi iş kavramı ile ilişkilendirerek, kinetik ve potansiyel enerji olarak sınıflandırır.	3	2	1	67
	Fiziksel anlamda yapılan işin, uygulanan kuvvet ve alınan yolla ilişkili olduğunu açıklar.	2	2	0	100
	Mayozun canlılar için önemini açıklar.	1	0	0	0
	Mitozun canlılar için önemini açıklar.	1	0	0	0